朝鮮日報

二十三日夕刊

新聞代 壹部(朝夕刊)金五錢 [illegible]
發行所 朝鮮日報社 編輯兼發行人 金東成 印刷人 [illegible]

時評

술실고가는배

米國에서는 自然的으로禁酒運動을 進行하게되여 畢竟은憲法을改正하야 全國的으로禁酒를斷行하게되엿다그禁酒問題自體에對한 可否는姑舍하고도 米國人民이害毒이된다고생각되는酒毒을退治하기爲하야 發憤忘食하고周旋斷策한그點에對하여서는누구나다敬意를 表하지아니할수업다

×

米國民의崇高한 自克的精神의發露라고볼수잇는 이禁酒運動에對하야 積極的으로妨害를加하는者잇스니 그는米國民과血統上으로 보거나其他여러가지點으로보아서가장갓가웁다하는 英國사람들이다 領海三浬設을奇貨로하야 英國사람들은大規模로酒類를 米國에輸入하게되엿섯다 그럼으로兩國政府間에領海三浬의 原則에關하야 例外를認定하는條約의 成立外지도 보게되엿섯다 그러나英國사람들의 密輸行動은終熄되지아니하고 依例히繼續되고잇섯다『나우엔』二十日發電은英國汽船『이스트、옷드』號는酒類를滿載하고 米國海岸을航行하는中米國沿岸警備船에게發見되여 攻擊을바덧는데七十五發의砲彈을受하엿다는旨를來報하엿다 英國人의弱小民族搾取手段은 이어著名한바이어니와 이술실고가는배는 米國民을搾取하려고하는가장卑劣한手段인것이다

阿片실고온배

×

英國사람들은 中國에向하야印度의阿片을 輸出하는것을그能事로안다 그리하야阿片會議가 여러번잇섯지마는 그結果는遲遲한바잇다 그것은 英國이印度의財政을 거의大部分阿片收入에依하야補充하기때문이다 中國人은그德澤으로心身의活動力을일코敗身亡家하는者그數를아지못하는바잇다 그러나英國人은그商權을擁護하기爲하야온갓手段을다講究하고잇는터이다

×

英國은 술과阿片으로 米國民과中國民을 魔醉식혀서그利益을 擴大하려고한다英國이米國으로 술실고가는배中國으로阿片실고온배는 英國의罪惡을 立證하는好個材料가되는것이다

勞働者銀行 創立에成功

(紐育二十二日發) 運輸勞働組合의首腦者는住宅建築에金融을與할事業目的으로資本百萬弗의會社로創立한旨를發表하엿는데此等은勞働者銀行을創立하야目下其經營에成功을得한人等이더라

쿨릿지氏快癒

(華盛頓二十二日發) 米國大統領쿨릿지氏의感冒는快癒되야事務를執함에至하얏더라

『이』東鐵長官 排日宣傳腐心
『日露開戰하면』의論文要旨

中東鐵道長官『이와노푸』는經濟調査局勤務元陸軍大學敎授『스린』將軍에게命하야『日露開戰하면』의題下에論文을起草식혀同局發行의經濟時報에發表식히라고하는바戒嚴令下의檢閱을恐懼하야此의解除를待하야發行할터이며內容은日本이現在取하는滿州鐵道政策은日露戰爭을假想하는軍事政策에基因함에아니라興安嶺의札免公司의林區中에는多數의『페론』砲木을設하야萬一의境遇에砲兵陣地로하라고하는設備가잇다그래서開戰할境遇에日本軍은興安嶺의地位에展開하야攻勢를取할수잇스나露國은『사바이아』에서展開하야防勢에立하지아니할수업다고함이其主旨이더라

米海軍豫算 三億一千餘萬圓

(華盛頓二十一日發) 米國海軍豫算三億一千六百萬弗은上院을通過하엿스며又下院에서削除되엿던飛行機建에九千三百萬弗로外大型航空船二飛行機百機를新造하고更히三十萬弗로外金屬航空船一隻을建造하리라더라

獨墺合併大示威 參加者十餘萬名

(벌도二十二日發) 獨逸과 墺太利合併을主張하는共和主義者大示威運動이『함부[illegible]』에서行하엿는데右運動에十萬名이參加하엿더라

露佛秘密協定說 英吉利에對抗하라고
◇佛政府는極力否認

(巴里二十二日發) 國際聯盟主催軍備縮少會議에서萬一佛蘭西가其陸軍을獨逸의陸軍力의程度에縮少할事를要求하는時에는露西亞는英吉利에對하야其海軍力을또한獨逸의程度에縮少할事를主張하라는秘密協定이露佛間에成立하엿다고傳한다右에對하야佛蘭西外務省은聲明書를發하야此로外全혀根據가업는風聞이라고否認하고『색리안』總理는露西亞의軍縮會議參加를必要로思하나同問題에對하야露西亞와何等의協議한일이업다고하엿더라

聖地回復運動 紛糾는益益險惡化
◇猶太人의『아라부』侵略

(나우엔二十日發) 『엘리데레구라부』紙의所報에依하면『파레스타인』에잇는『아라부』族과猶太人의『파레스타인』回復主義者와의紛擾가漸次惡化하는中인데『아라부』族側에서는猶太人은過去三百年間『아라부』族의所有한가장重要한土地를特히港灣에近한領域을漸次侵略하야왓다陳述하는中이더라

聯盟理事議長은 石井日大使로

(『제네바』二十二日發) 國際聯盟日本代表佛國駐箚全權大使石井菊次郞男은三月八日로부터開催되는國際聯盟理事會에議長이될터인데理事會는八日間繼續하리라더라

總豫算案上提 廿三日衆院本議

(東京電) 總豫算案은二十三日衆議院本會議에上提할터인바爲先實業同志會는鷲野米太郞氏가委員長에對하야質問을發할豫定으로되여잇고其後政友會로부터修正案이提出되야小野義一氏의說明이잇슨後討論에入하야順序로會議는夜間外지繼續되야今日中에可決할터이며又政、本及實同派討論通告者는左와如하더라

政友會 東武 山峰辰之輔 坂野友造 志賀和多利 內田信也 加藤知正
本黨 中井啓次郞 藤苗代 前田房之助
實業 鷲野米太郞

又今日上提의鐵道敷設法中改正法律案에對한政友會討論者는大口喜六、倉元要一、伊坂秀五郞의三氏이더라

鐵相辭意飜覆
二個의條件으로 兩相間에諒解成立

(東京電) 若槻首相의仙石鐵相留任運動은効를奏하야即二十二日의會見에서首相은國家의大局과政府並憲政會의現狀을詳述하고곳其職에留任하기를懇請하고且若槻內閣成立의際에鐵相의異身同心으로써邁進한다는言實을述하야單辭勸說한結果今期議會中其職에任할것、鐵相政策에關하야는仙石氏의辭한後若槻首相으로하여금此를踏襲식힌다는二個의條件的諒解로써鐵相의辭職에依하엿다如斯하야鐵相의辭職에한現內閣當面의不安도一掃되엿스나如何間鐵相의健康이不好함으로議會開會中이라도政務官으로代理할수잇는事에限하야는自邸에서靜養하겟고必要한境遇에應하야登院하기로若槻首相과의諒解가成立하엿다傳하더라

最後決定은 一兩日中에
鐵相의進退問題

(東京電) 仙石鐵相의進退問題에關하야首相으로懇請한結果政府側及與黨幹部間에는諒解가잇슴으로辭職할것은斷然업다고하나鐵相周圍의人人은그러한問題를簡單히생각할수업고二十三日衆議院에對한鐵道法案의本會議議決幷二十三日、二十四日의兩日에亘한豫算案討議의結果에依하야鐵相은最後의態度를決할지도未知임으로茲一兩日이最히警戒를要한다고言하더라

首相兩相에謝意

(東京電) 仙石鐵相의進退問題는二十二日若槻首相과鐵相과의會見으로爲先落着되엿슴으로首相은塚本輸長에게命하야今回鐵相問題로盡力한宇垣、財務兩相에게謝意를表하엿더라

問題鐵道法案 貴院에서도否決?

(東京電) 衆議院에서否決된鐵道敷設法中改正法律案及此에關聯한豫算에對하야는貴族院에서多少의議論이起할터인데法律案은衆院에서否決된境遇는그대로消滅하고貴族院에送附되지안함으로豫算의復活을試하라고하드래도該鹽瓦下諏訪間의新線이抹殺된以上此에要한經費를復活할것은不可能임으로貴族院에서도結局鐵道豫算은衆議院과가티決定되리라더라

研究會에 鐵相留任禮辭

(東京電) 仙石鐵相에게留任할旨를答한後首相과前後로自宅을出하야上野精養軒에서開會하는若槻總裁歡迎會에向하는途中貴族院에들이엿는데右는井上海軍次官에게留任의禮辭를하려한바이엿다그러나不幸히次官은貴族院에不在임으로會見은하지못하엿스나是는鐵相의辭意表明以來研究會는稅制案의妥協으로모처럼收拾한政局을又此問題로混亂케함은不可라하야井上次官으로하야금頻頻히辭意를飜覆식히기

政友態度에憤慨 本黨의結束努力

(東京電) 政友本黨最高幹部는政友會의卑劣한本黨破裂策을痛切히憤慨하야各幹部는各分하야黨의結束에努力하는中인데近近政友會로부터提出할黨略本位의內閣不信任案에도斷然反對하기로決하엿더라

議會終了後는 內閣一部改造?
聯立、單獨은贊否兩論

(東京電) 仙石鐵相은若槻首相의誠意잇는懇望에依하야爲先辭職을中止하고今期議會終了後豫定의初志에基하야現職을退하고且政界에도隱退할터인바若槻內閣은其時期에內閣改造를斷行하야專任內相兼鐵相의補充及此에伴한閣員의異動을行하게될터이다그러나右內閣改造에際하야政界各方面憲政會內部에도憲本聯立內閣說이잇스나此는若槻內閣成立에際하야研究한方面에서事情斡旋努力하고且今期議會에서도事實上兩黨은妥協一致하야進行中인以上一切의情實을棄하고聯立에進하리라는說이잇다그러나現閣僚中에도此說에對하야는贊否兩論이잇고且本黨側도此에應할與否가不明한데若實現不可能이되면依然憲政會單獨內閣으로써進行할밧게업고憲政會內閣에는濱口、安達、早速의三相及新入閣으로서는水野直、町田忠治氏等의呼聲이잇더라

京城府 豫算原案
二十日內示完了

旣報와如히大正十五年度京城府總豫算은二十日에內示를了하엿는데原案을보건대

歲入

經常部	一、九一九、四六七圓
臨時部	二、四三七、〇九五
合計	四、三五六、五六二

으로此를前年度와比較하면

經常部에서	七三、三五九
臨時部에서	一、一〇九、二九二

이增하야合計一、一八二、六五一圓의增加이다經常部에는水道收入其他의九四、二九七圓增을最多로하야府稅의增收豫算三、九〇二圓、交付金五六〇圓이增이요減收로는財産收入에서一三、二六九圓水道工事費收入八五、〇七〇圓收入證紙收入六九圓糞尿賣却代其他雜收入七、九九三圓이減하엿다又臨時部에는繰越金七八、五〇〇圓이減이요府債로는汚物事業에關한新債十七萬四千圓을豫算한것과纛島水源地動力變更費起債로一萬二千圓을增하엿스며府廳舍新築費償及幹線道路改修費로十九萬千八百四圓이減하엿기때문에結局五、八〇四圓이減된以外에

國庫補助 六、八四六圓

指定寄附金三七、九〇〇圓過年度收入(爲主로水道未納整理)八一二九圓이增이며財産收入에는廢道敷地漢江通府所有地賣却代等이減少하엿스나府廳敷地建物及明治町圖書館、人事相談所公設市場等土地建物의賣却을豫定하엿기때문에結局一、〇八〇八〇三圓이增이며또積立金收入八、五一八圓增等이잇서서總計로는前記와如히一、一〇九、二九二圓이增加되엿더라

歲出

經常部	一、六五八、二四七圓
臨時部	一、六九八、三一五
合計	四、三五六、五六二

으로前年度에比較하면

經常部에서	二二七、四五八
臨時部에서	一、〇五五、一九三
合計	一、一八二、六五一

의增加인바經常部에는事務費에一四、四二八圓、道路鋪裝面積增加에依하야六、一五七圓增、警備費에서北部方面의消防一部新設에伴한經費一八、七四三圓增李鍝昇氏經營圖書館買收로因한圖書館費八、四四二圓增基本財産造成費에三八、六七五圓의增等이主要한것이며汚物掃除費七七八六圓勵力變更으로因한水道費八、二〇〇圓等이減인바結局十二萬七千四百五十八圓이增加이다臨時部의主要한膨脹으로는京城圖書館買收費及長谷川町大圖寺土地建物買收와圖書館移轉費二二〇九四五圓水害로因한水道設備改良費及復舊費九四、一〇〇圓驚梁津水源地防水堤修築費分擔金三三、六五〇圓增、府廳舍新築費中九十三萬圓을償還할것과

幹線道路 改修費及第二期下水工事費償等의利子가增加하엿기때문에九九六、一三九圓이增加하엿고汚物處分所移轉並流失防備를二個年繼續事業으로實行하기爲하야年額割一七四、〇〇〇圓이增加한外에減少된것은假定年割額의計上에依하야幹線道路改修費支出額九〇、八〇〇圓府廳舍新築費等二三七、一五六圓이減少하엿다其他各款에亘하야多少의增減은잇스나大體主要한것은右와如하야結局一、〇五五、一九三圓이增加되엿다더라

鐵筆寫眞

『勞農은 이런것인가』?

投稿歡迎

001708

山林局新設과 後藤山林課長談

明年度부터實現식힐計劃인山林局特設에關한豫算은目下議會에서審議中인데此와同時에殖産局에서立案編成中인山林局設置에關한官制案은目下總督府審議官이審議中인바近히法制局에提出될것이다法制局의審議가果然三月中에結了하고안는것은逆睹키難하나其結了를기다려

成規의手續 을經由하야勅令又는制令으로써公布할터인바當分의希望으로서는四月初부터實施하고십지마는內閣의形便에依하야或은五月에入할는지六月에入할는지알수가업다如何間豫算關係와는支障이업게되여잇스니가山林局의新設과同時에新義州의營林廠은其名稱을喪失할터이다從來로부터온製材作業及木材의取拔作業內容은縮少식히지안코現在그대로踏襲할터이다營林廠이以後如何한名稱으로變更될는지는아직決定되지아니하얏다云云

衆院議事日程 (二十三日)

(東京電) 衆議院의二十三日議事日程은同日午後一時開議

一、鐵道敷設法中改正法律案
二、大正十五年度總豫算案及同特別會計豫算案
三、豫算外國庫의負擔이될契約을함을要할件

問題의勞働法案 否決?大修正?
政本黨의黨論沸騰
此의通過는將來禍根

(東京電) 政友本黨은勞働爭議調停法案、勞働組合法案等에對한態度를決하라고研究中인데兩案共히立案의主義에對하던지各個條에對하던지同意치못할點이不少하야政府案과如한不徹底한不備의案을그대로通過함은禍根을貽할것이라는議가漸次昂高하야贊成은疑問이요且贊成되드래도大修正을하겟다는議論이多하더라

郵便局長異動

新義州郵便局長(遞信副事務官) 白塲 金藏
任木浦郵便局長 木浦郵便局長遞信副事務官 浦田 仙三
任新義州郵便局長 光化門郵便局長 渡邊龜五郞
京城局臨時在勤을命함
任光化門郵便局長 京城局郵便課長 吉田 虎長
任京城局郵便課長 京城局在勤 有本 正義

內務部長會議

産米增殖計劃에伴한農事改良資金의貸付産業組合合議會合其他一般事項에關한事務를協議하기爲하야總督府에서來三月四日부터向三日間各道內務部長會議를開한다더라

代理總理賈德耀
期間滿了로辭表提出

(北京電) 國務總理代理賈德耀氏의代理期間은昨日로써滿期되야本日代理辭表를提出하고午後段祺瑞氏邸에서後繼者에對하야許世英과協議하엿더라

英國暴狀을暴露
巷說을利用하야
國民의排英熱을煽動

(上海二十一日發) 最近英國에對한各種의風說이流布되야英國은中國에서出되는排英運動을抑壓하기爲하야十萬의軍隊를印度로부터中國에派送하야一은天津에上陸식혀張作霖氏를援助하야馮玉祥을討伐하고一은廣東沙面에上陸식혀廣東中國街를攻擊하라고計劃하는바右에對하야英國政府는一日一千磅의軍費를計上하야二年間을期하야中國을平定하고中國의鐵道七十哩에對하야二億五千萬磅의增資를하야一萬二千哩로하라고한다함에在한버元來此는無稽의說이나適時英國公使『마크레뉴』氏가香港問題에對하야北京政府에强硬한抗議를한바로서中國側는巧妙히其風說을利用하야英國의暴狀을流布하야中國國民의排英熱을煽動하는中이더라

露舊皇室 寶石類의競賣

(莫斯科二十一日發) 勞農政府는舊皇室의寶石類五億留價格의것을競賣하기로되엿는데佛、米、蘭等의商人은多數히入하야激烈한入札競爭이行하는中인바此의多部分은外國商人에게買占한바되엿다就中米國商人과如한은爲先競爭的으로買入하는中이며此外皇室女官의靴六百足腰帶百二十四個도排下하고 更히政府는 當地及『레닌크라도』의博物館에舊皇室秘藏品을陳列하야一般公衆의觀覽에供하는中인데其中에는『가다리나』女皇의寶石과『올로푸』伯에게贈한戀文等이잇고特히觀覽客의耳目을 惹起하는것은 皇이『올로푸』伯에게贈하엿다고하는桃色絹製의肌着인데此에『올로푸』伯은自筆로『나의最愛하는안해로부터贈하엿다』고記入하엿다『가다리나』女帝가『올로푸』伯과往復한戀文은數百에達하는데此亦是寶玉類와同一히希望하는者에게賣拂할터이더라

日本軍被害事件
日公使嚴重抗議決意

(北京發) 芳澤公使는難波軍曹殺害外二名逮捕、昌黎에在한日本軍人의拘禁、北中國各地에서이러난排日運動、太沽에잇는國民軍의滿水領事爆彈投下事件石家莊에잇는日人逮捕의諸問題를一括하야嚴重한抗議를提出하고어듸外지든지中國當局의責任을問하기로하엿더라

後貝加爾鐵道 貨物紛失頻頻

(習多二十一日發) 近時頻頻히發生하는後貝加爾鐵道輸送貨物中出火、紛失其他에依한損害額은相當한金額에達하엿는데十一、十二의三個月間에亘하야鐵道에서賠償한總額은一千六百九十二留三十五哥에達하엿는바右事故의原因은從業員이車輛檢査의不注意와『메돌』法實施의結果其計算法의熟練에基하야託送到着後에計算이相違한것과貨物取扱所의狹隘及煖房設備가無함으로其取扱을急히하는外에不圓滿等이原因이된것인데此를百分率에依하야示하면左와如하더라

輸送中貨車의出火	五〇%
『메돌』法計算不熟練에依한것	二五%
其他	二五%

平等條約締結
遷延은=惡感을增大할뿐
駐米中國公使演說

(紐育二十一日發) 駐米中國公使施肇基氏는本日夜『부릇구린』美術學校에서演說하여日對中平等條約締結遷延은中國民衆의正義感念에基한惡感情의增大를免치못하게한다萬若中國各種의權利가列强의承認을不得하면中國一便이理由로서條約은破棄를招來하리라고斷言할수업다고陳述하얏더라

日印條約 廢棄는虛說

(東京電) 議會에서의鐵鑛關稅問題가論議됨을따라印度는此의對策으로綿絲布關稅를引上하고日印條約廢棄等을할것이라고傳하나渡邊『캄캇타』駐在領事의公報에依하면右風說은印度의商工業者의하는宣傳으로다못十八日부터二十日外지『캄캇타』에開催된全印度商業會議所代表大會에서外國工業의競爭에對하야國內工業을保護하기爲하야英國産業保護法과가티處置를講究할것을政府에建言하기로決議하얏슬뿐이라하얏더라

米國의震災恤金 京濱에病院建設

(東京電) 關東大震災에際하야米國으로부터寄附한救恤金殘額八百七十萬圓으로써東京과橫濱에同愛記念病院建設의議는旣히決定되엿던바二十二日午後內相官邸에理事會를開하고具體案을決定하엿다東京同愛記念病院은建設設備費三百萬圓、維持費四百萬圓으로써本所에大施療病院을建設하고又橫濱에는建設費四十萬圓、維持費百萬圓으로建設하기로決하고又院長은三浦謹之助博士로決定하엿더라

陸軍大演習 十一月中擧行

(東京電) 本年度陸軍特別大演習은來十一月佐賀縣下에서擧行하기로決定하고河合參謀總長은一般演習計劃參加部隊及大體의期日等을上奏中今回勅裁되엿는데大本營은佐賀市에設하기로되엿더라

『스탈린』의 레닌及레닌主義論 (三)
金俊淵

會任에는 各國에잇서서 더仔細히말하면 이 또는 저高等國家에잇서서『프롤레타리아』革命을爲하야 客觀的條件이具備하여잇느냐업느냐하는것을말하는것이 常例이엿섯다 現今에와서는 이立脚地는 발서묵은것이되엿다 帝國主義的世界經濟를一體로하야 그안에 革命에對한客觀的條件의有無를말하게되엿다 그리하야 이世界的組織에잇서서 幾個의工業的으로充分히發達되지못한나라가잇다할지라도 이組織全體로서가革命에對하야成熟한때에는 아니 더正確히말하자면 이組織全體로서가 이미革命에對하야成熟한外닭으로 그것이 革命에對한障害가될수업는것이라는것을알게되엿다

會任에는 自足할 廣袤를가진 이 또는 저發達된國家에잇서서의『프롤레타리아』革命을말하는것이 常例이엿섯다 一定한廣袤가 資本의個別的國民的戰線에對하야 僅弱가될것이엿섯다 그러나 現今에와서는이立脚地도벌서古物에屬하게되고말엇다 現今에와서는『프롤레타리아』의世界革命에對하야말하지아니하면아니되게되엿다웨그러냐하면 資本의個別的國民的戰線은 統一的連鎖의支脈즉世界帝國主義의戰線으로變하고말엇다 그에對하야 萬國의革命的運動이 共同戰線을 樹立하지아니하면아니될것이다

會任에는『프롤레타리아』革命에잇서서 當該國의內部的發達의結果만을 認定하려고하엿섯다 그러나 이立脚地는現今에와서는 古物이되고말엇다 現今에와서는『프롤레타리아』革命에잇서서 第一몬저 帝國主義의世界組織內에잇서서의 矛盾의結果를보지아니하면아니되게되엿다 이나라或은저나라에잇서서 帝國主義的連鎖의破裂로因한結果를認定하지아니하면아니되게되엿다

어느곳에서 革命이始作되느냐? 어느곳 어느나라에서第一몬저 資本主義의戰線이 突破되느냐? 이問題에對하야曾往에는 이러한對答을밧든것이常例이엿섯다 그곳에서즉『프롤레타리아』가 第一만히잇는곳에서 工業이第一發達된곳에서文化와『데모크라시』가 最高度로發達된곳에서

아니다!레닌의革命理論은對答한다!絕對的으로 그곳에서되는것은아니다 즉 工業의最高度로發達되고 其他여러가지것이 最高度로發達된곳에서되는것이아니다 資本主義의戰線은 帝國主義가 가장弱한곳에서 破裂되는것이다 웨그러냐하면 『프롤레타리아』 革命은世界帝國主義的戰線의連鎖가그第一弱한곳에잇서서 斷切된結果이기때문이다 그럼으로 革命을始作하야 資本主義의戰線을突破한나라가 資本主義的秩序가維持되여잇는나라들보담資本主義的으로 덜發達되여잇슬수가잇는것이다

一千九百十七年에 世界帝國主義的戰線의連鎖가 露西亞에잇서서 다른나라에서보담더弱하다는것이 證明되엿섯다 그外닭으로 露西亞에잇서서 그連鎖가繼續破裂되며『프롤레타리아』革命에對하야 平坦한길을 準備하여주엇섯다 웬外닭이냐? 露西亞에잇서서는 莫大한國民的革命이爆發되여 그先頭에는革命的『프롤레타리아』가서서進行하고 그들은大地主에依하야搾取壓迫되는數千萬으로算하는農民階級에잇서서 참有力한戰友를發見하엿섯기때문이엿섯다 또『프롤레타리아』革命에 嘔吐들이르킬만한 帝國主義의代表者 즉 露西亞帝政主義와가튼 何等의道德的權威가업고住民의一般的憎惡의標的이되던 帝國主義의代表者가對立하엿섯기때문이엿섯다 露西亞에잇서서는 資本主義的으로보아서는 佛蘭西、獨逸、英國또는米國보담덜發達되엿서서도帝國主義의連鎖가 第一弱하엿섯다

이다음에는 이連鎖가어느곳에서 破裂되겟느냐? 또다시그것이 第一弱한곳에서 도허질것이다 그것이 아마印度에서도허질것이 不可能한일이아니나겟다 웨그러냐? 그곳에는國民的解放運動의有力한戰友가될年少氣銳한『프롤레타리아』가잇기때문이요 革命에 모든道德的信賴를喪失하고印度의被壓迫被搾取大衆에게一般的으로 憎惡當하는 外國의 帝國主義가敵으로서 對立하여잇기 때문이다

八面鋒

○勞農露國側의最近報道에依하면、日陸軍飛行機二百臺를、佛蘭西及和蘭에서購入한다고

○日國民皆兵主義에基하야、國家總動員及一般學生의軍事思想普及을目的으로、中等以上學校에軍事敎育을實施한다고

○日東鐵長官는、經濟調査局某에게命하야『日露開戰되면』이란題로論文을起草식혀、該經濟時報에發表할터이라고

○문노니彼의眞意、攻擊乎아、防禦乎아

ホシ美石鹸

떼질지고、皮膚를潤澤케하며、色澤을增하며、洗淚가爽快하고 香氣芳烈한姊妹비누

一個箱入 廿五錢　六個箱入 一圓五十錢

星製藥株式會社 東京・大阪

ホシ美化粧石鹸

磨擦의作用으로色을희게하며、消毒을兼하야皮膚를부드럽게하는芳香조흔理想的化粧비누

一個 廿五錢　三個箱入 七十五錢

京城穀物市勢 [illegible]

白米千石燒失

仁川吉田精米所火災

금일새벽에불이일어나 총손해액이오만원이상

放火嫌疑가濃厚

금이십삼일 오전세두시 부터 인천부궁뎡 삼십이번디(仁川府宮町)길뎐수차랑(吉田秀次郞) 정미소(精米所)로부터 화뎐(火焰)이중텬하야 인천소방대(消防隊)와경찰서에서는 총동하고 부근 리민들까지 일대수라장(修羅場)을 이루웟는데 원인은 방금 인천서로부터 됴사중이나 일반의예측은 인부중실직자(失職者)의 소위인듯하다하며 진화는비로소 동두시삼십분에되얏는데실화된가옥은정미소한채와부근가옥두채가전부소실되야약오만원이상이란감뎍한손해를내엿스며 동시불속에 집어너흔 현마백미(玄米白米)만이약일천가마니나된다더라(인천)

青總常務拘留

이미본보에보도한바와가티 지난십오일에조선청년총동맹상무집행위원회(朝鮮靑年同盟常務執行委員會)를열엇든바 동상무집행위원김병일(金炳一)군은십팔일에 돌연히종로서로부터 신문지에발표된『상무집행위원회』결의에대하야 번거럽게 아니하얏다는혐의로 팔일간 구류를바닷더라

青總委員會 期日決定

각도련맹간사회와 집행위원회의

조선청년총동맹상무집행위원회(朝鮮靑年總同盟常務執行委員會)에서 동회이회집행위원회와각도련맹간부회의를소집키로결정하얏다함은 이미 보도한바와가티동집행위원회와각도련맹간부회의를 좌긔시일에 열기로간부하얏다는바 각도련맹에서대표자는 각 련맹에서대표이인식뎡하얏다더라

◇三月三日各道聯盟幹部會議

◇三月五日靑總執行委員會議

重要書類紛失

만여원현금도일허 列車中에大賊

지난이십이일 오후세시 삼분에일본 빈송(濱松)역에도착한 특급렬차에서 텰도성(鐵道省)뎐긔국기사(技師) 고수음오조(高須音五助)씨는 소진(沼津)빈송(濱松)간에서 계획서(計劃書)와및기타 중요서류가들은 북은추렁크ㄴ늘 엇던자에게 도적을맛고기타승객십수명도약일만오천원의현금과 귀금속품을 일헛승으로 빈송경찰서에 계출하얏다는데 아직범인은 분명치못하다더라(정강뎐보)

韓人留學生會 羅災同胞에救濟金

《同胞愛의結晶五十圓金》

─ 멀리미국『하와이』유학하는학생들 하창생활에서덕잔흔주머니를떨어 ─

미국하와이(米國布哇)「호놀룰루」에잇는 한인유학생회(韓人留學生會)에서는치유겨울을당하야 작년녀름 수재통에모든것을 일허버린리재동포를 멀리생각하고 뜨거운동포애를것잡다못하야 하창생활에 넉넉지못한주머니를떨어서 다음과가튼 간곡한편지와함께금오십원을본사로보내엇더라

朝鮮日報社貴中

拜啓 貴社日益進展하심을仰祝且禱하오며卽說方今嚴冬雪寒이猛襲하는이때에昨夏水害罹災同胞의無條한情景이더욱새로와지며目前에現幻하는듯하옵나이다 於是乎本會는當地各社敎會의翼同과後援을어더一般同胞들에게(當地在留同胞의經濟狀態는比較的다른地方보다裕足한模樣이오나元來社敎會에義務와其他公費가不絶함으로實施謝捐할乘期가容易치못한이固然한事由임을省略)多少를不拘하고但只同情의意味로出捐함을收合한이若干經費를控除하고僅히日貨金五十圓이온바 極微한少額일지라도猥히貴社로送託하와本會와및遠洋에居留하는同胞들과아울러微弱한誠意를擧하고자하오니저바리지마시며海諒하신後回示하야주옵심을바라옵고兼하와 貴社敎鐸位의萬福하심과萬事의亨通하심을비옵나이다

一千九百二十六年二月八日

하와이韓人留學生會

委員長 趙光元

會計部委員 鄭萬漢

一進旅館爆彈犯은 全部正義府員

잠복중거사전에잡히여 廿三日檢事局에

시내관공서를 폭파하며 요로대관을 암살하고자 폭탄을가지고 비밀히경성에잠입하야시내청진동(淸進洞)일진려관(一進旅館)에잠복하야잇다 가경기도경찰부(京畿警察部)형사의 손에테포된 폭탄범인 데령위반(制令違反)과폭발물취체규측위반(爆發物取締規則違反)이란 죄명으로이십삼일오전 열한시경에 경성디방법원검사국(京城地方法院檢事局)으로넘기엇는데 그들은모다 정의부원(正義府員)이라더라

印度青年에對한 斥候軍의同情

돈삼원을의연

세계일주 도상에잇는 인도청년 두명에대하야 경성대화교청년회(京城大華敎靑年會)와 경성광활청년회(京城光活靑年會)의소속인 소년척후단 조선총련맹(少年斥候團朝鮮總聯盟)데이호대와 대구청년의 소년군들은 그두청년의 장쾌한 무권려행을무한히 찬송하는뜻으로 어린소년들이리 것은돈을모아 삼원을만드러서 본사로가져 왓슴으로본사에서는 인도청년에게 그돈을넘기면서 그뜻을 전할터이다

岡崎町에 拳銃青年

정보바든경찰 수색에분망중

이십이일오후열한시경에엇던일본인한명이황황히강긔뎡파출소(岡崎町派出所)에달려드러와방금 양복을 입은 청년한명과조선두루마기에 외투를입은 청년두명이 경성역(京城驛)에내려서면차를 타고강긔뎡에서 내렷는데그두사람의품에는 권총을가진것 갓다는급보가잇슴으로 강긔뎡파출소에서는 즉시 룡산서에긔별하고시내각서에통첩을 발하야 방금그청년들을 수색하기에매우 분망중이라더라

平壤府內에 覆面强盜

칼로써협박해 금품을강탈도주

지난이십일밤 열시경에 평양부 신양리(平壤府新陽里)일백칠십구번디신원섭(申元涉)의집에얼굴을 가리우고 칼을가진강도한명이 드러와서 신원섭의처에게 돈을 내지안흐면 죽인다고칼로위협하고 집안을 뒤저서현금이원과 의복수건을가지고 도망하얏는데 이급보를 들은당디경찰서에서는 곳엄밀히 수색을하얏스나 범인은아직테포치 못하얏다더라(평양)

洋靴만三十足

전과잇는절도범

본뎡경찰서에서는 본적을시내서린동(瑞麟洞)에두고현금수소가분명치못한리두진(李斗鎭)이란자는 대정십일년에도 절도죄로 징역일년에처하얏든자로 시내각처로 돌아다니며 절도를범행하다가 지난이십이일에 서대문경찰서에 검거되엿다는데『구쓰』삼십켜레를위시하야유긔(鍮器)대야、긔명등을합하야 피해뎜수가 오십여뎜이나된다더라

平高紛糾解決

학부형유지의중재로

긔보=평고분규사건에대하야는숙시숙비(孰是孰非)는물론하고여하간불상사(不祥事)라고일반여론이 분분할뿐아니라 학교당국도 너무나 고집한태도일뿐더러 생도측의태도도 극도로험악하야가든바 지난 이십이일오후한시에는 삼사학년 이백여명이동학교에 회집하야 일치단결로 권부퇴학원서를 데출하기로결의하얏든바 그러한 급보를들은학부형측유지(學父兄側有志)오숭은(吳崇殷)、변린긔(邊麟奇)량씨의 중재로 동삼사학년권부가 이십삼일부터 등교하기로학교당국에 교섭하야 원만한해결이되엇다는데 아즉 생도측희생자열두명은 최후로 엇더한처분이잇슬는지 알수업는바 학교당국에서도 깁히생각할 문데이라더라(평양)

親父를誣告

패자는경찰에잡혀

해주군천결면척두리(海州郡泉決面尺頭里) 오백구십번디에사는오규덕(吳圭悳)의아들오영석(吳永錫)(二一)이란자는 본래부터 자긔부친과 항상사이가조치못하든중 지난유력십이월 중순경에는 자긔처 김사억(金四億)(三二)을시키여 시부 오규덕이가자긔를 간통하얏다는말을 지어내게한후 공연히야단을하고 벼(正租)한마차(馬車)를가져다가팔아쓰고 일방으로는 아비를걸어 고소를데긔하얏든바 이것이거짓행동이든것이발각되야그동안 해주경찰서에서 취됴를밧든중 지난이십일일에 일건서류와함께 해주디방법원 검사국으로넘기엿다더라(해주)

六萬圓請求訴訟 開廷期日決定

경남갑부피소사건

시내수창동(需昌洞)일백오십일번디 윤숙희(尹淑姬)(三六)가 경상남도(慶南)갑부 김긔태(金基部)씨를상대로경성디방법원(京城地方法院)에 데긔한손해배상위자료 륙만원 청구소송사건은 오는삼월사일 오전열시부터 근본(根本)판사의심리로 개뎡될터이라는데 이사건은 문데인물인 김긔태씨가 증심되엇슬뿐아니라 청구금액이 보기드문거액임으로 매우일반의 주목을쓸은다더라

注目의焦點이된 電氣協會評議會

시민공격에견대지못한경뎐 전조선의대표자를모아회의

경성뎐긔회사(京電會社)에대한 뎐긔료금 인하의 봉화는드되어 전조선뎍으로 여론이 자못비등하야 경성평양(平壤)등의 대도시가각디에서는 시민대회(市民大會)가 속속개최되어서 문데는드되어 긴장한공긔에 싸혓승으로 회사측에서도 뎌지안흔 불안을늣기게 되어서 그대책을 수립식히기 위하야 조선뎐긔협회(電氣協會)에서는 경성뎐긔회사에서 이십이일 오전열한시부터 평의회(評議會)를 개최하게되엇는데 출석한대표자는 경성(京城)、부산(釜山)、평양(平壤)、함흥(咸興)、금강산(金剛山)、군산(群山)、목포(木浦)、대구(大邱)、대뎐(大田)、신의주(新義州)、진남포(鎭南浦)、원산(元山)청진(淸津)전주(全州)강경(江景)수원(水原)개성(開城)등 이다주요한 각 뎐긔회사대표자 이십사명이라하며 회의는 이십이일부터 삼일동안계속개최할예뎡이라는데 첫날인이십일에는 각디의상황보고에 머하야 의견교환이잇슨후 데이일부터는 료금감하에대한 선후책을협뎡하고 일치한대도를 결뎡할더이라는바 회사측의 협뎡이과연 라번에락착이 될는지는 불론예상할수업스나요컨대전긔사업은 공공뎍사업이며 사회뎍사업인이상에는 경영방침도 공동리익에립각하지안ᄂ면안될더이나 다만일부의 여론만중요시하야회사측의리초에영향이미치는것가튼요구에대하야는아모리가능한일이지만은이번경성뎐긔문데에 대하야는 거긔까지는이르지아니하여승도불구하고협회의 회의에서는 료금의개뎡긔가 범규상 일뎡한긔간이 잇슬뿐아니라영업상 어느뎡도까지는 여론의요구를 응할수잇스나 영업긔초를위태한 디경에 싸지게하는요구는 단연히 불응할수밧게업다는의견이 매우유력히 데창되는모양임으로 뎐긔료금 인하문데에머하야는 또다시 격렬한분규를면치못할듯하다더라

山誓海盟의佳約도

원수의부모의압케로또다시롭거풀 참다못해집을뛰어나와서울로도망 미진하야울은머리조차베게하얏다

◇……斷髮娘金芙蓉哀話

긔구(崎嶇)한운명의 소유자 부용은 그후달이가고 해가바귀일사록 愈홍과쓰라린입을 한거름한거름 가차이가켜오는 나이들한아들식 거듭하여갓다 그리하야 아속도 그나이유치(幼穉)를면치못한 열일곱살배부터『에라노하라』를부르든지아니하면아니될형편이엇든것이다 어린부용이가 고사리가튼수족을놀려 춤을홍내내이며 어엽부고 조고만입을버려 소래를쌉을쌔에 미상불듯고보는사람들의환영과칭찬은고됴(高調)에달하는것이엇다 (따라서부용을사랑하는손님들의배두든돈은얼마든지부용의주머니속으로옴저오게되엿다이와가티부용이가예상이상으로조와감을보는그부모는과연악마와가튼우승을엄칠업시 흘리든것이다 이리하는동안에부용이는누럭무럭생장하엿스니 원래숙성한 부용은 그나회 열서너살에 이미커녀부럽게되엿다 그부모는 비로소부용의 춤이나 노래파는것으로만 만족할수업섯다 그리하야 부모는 부용으로하야금 그고기팔기를 강박하엿다

×××

항상그환경、(環境)의식(意識)을지배(支配)함이의심치못할사실이니 부용도 원래 그와가튼부모와그와가튼환경에서크고자란관계로 노래를팔고 우숨을팔며한 거름더나가고기를파는것까지라도의례의일이거니하야 소호의항거(抗拒)도업시그부모의요구대로순종하얏다 그리하야 홍은배우로 홍은광대기생으로 장사하기에 조혼곳을가려동서남북(東西南北)의 이곳저곳을 날마다달마다 류랑(流浪)케되엿다 이리하는사이에 부용의나이도 이십갓가이되매 사람으로서의 자각(自覺)이 일게되엿스며 따라서 그개성(個性)에눈쓰게되엿다 과거의 자긔생활이너무도 비인간뎍(非人間的)이엇승을 깨닷게되엿다 어시호부용의 그가슴에는 반항(反抗)중오(憎惡)저주(咀呪)의두려운불길이 맹렬히 타오르게되엿스니 실로 그부모에게는 사정업시내려지는 무지한 텰퇴(鐵椎)와다름이업섯다

×××

그러나 포악(暴惡)무지(無智)완명(頑冥)한 그부모는 친권(親權)그것으로 어데까지부용을씩어 누르랴하얏다 부모의강압이그도를 거듭할사록 부용의반항도 한층한층 맹렬하여갓다 비로소 세식구한집안에는 두려운풍파(風波)가 니러날이 업섯다 그나그뿐이랴 부용의주위에는 탕자춘녀(蕩子春女)가 어느쌔이던지 부러잇서 유혹(誘惑)의손을항상내미럿던것이엇다 그러나 한번그마음에 구든결심을쌋고 이마즐로부터 버서나고자한 부용의마음을 괴롭게는하엿슬지언정 그마음을 돌리기에는 아모갑도 업는것이엇다

×××

작년느진봄 사람사는곳마다 노리가바야흐로무르녹은때이엇다 부용은오래동안몸담어잇던개성(開城)을버서나경성으로다라왓다 그리하야 그는두려운그부모의울을버서난것이한업시깃벗든것이다 그후 부용은 (情郞)을마저산해(山海)가튼언약미혜 물가튼사랑이다 그러나 악마가튼부모는 이곳에까지그마수를내미럿다 이것은 과연 부용의 삽단가튼머리를비게하직접동긔엇다 이머리를비것으로부용은 그부모에게 최후통고를하엿다 ─(곳)─

實行委員 總督訪問

뎐료인하문데로

경성뎐긔회사의 자긔폭리(暴利)만 탐하고일반시민을무사하는처사에 대하야 공업협회(工業協會)와 일반시민들의뎐긔료금감하(電氣料金減下)운동은더욱더 박열뎍으로 화하야긔어코목뎍을 관철코자 이십삼일오후두시에실행위원(實行委員)케씨는 시민대회에서 결의한결의문을 휴대하고 총독부로재등총독(齋藤總督)을 방문하고 그의미히실행되도록 하여달라는 의미의진정(陳情)이 잇섯는데 위원케씨의 총독부를 방문한태도와 검에대한 결의문은 사에총독부공긔는자못긴장리에 차엿섯다더라

羅災民土窟 猛炎에全燒

작년수재통에집을씌우고 도굴지은것은불에타버려

一日一食의粟粥쑤다發火

광주군 중대면 송파리(廣州郡中垈面松坡里) 뎡선민(鄭善敏)(곳)은 본래빈한한 생활로지내오든바 팔년전에 자긔의안해는무참히이세상을 떠난후 금년열여덜살된아들·뎡길(貞吉)이와 곤궁한 생활을 해오던바작년홍수때에 모든것을 물에떠워버리고 러수로나와서구케를바더가면서 토굴생활을하든중 지난이십일일 오후세시경에 하루한쌔의 조죽을 쑤리다가 부주의로불이나서 사정업는불길은 토굴과입엇든 의복(衣服)까지 전부태여버렷는데 그의아들정길이의방청둥곡하는양은 참으로 볼수가업다더라(송파)

羅南署의重大犯

淸津青年會長도檢擧

사건내용은비밀에부치어

이십삼일에라남경찰서(羅南警察署)에서는 모중대범인두명을검거하고내용을비밀에부치는데 범인은 청진청년회장(淸津靑年會長)남윤구(南潤九)이며 그외의하명도 이십이일에 청진에서데포되엿다더라(청진지국뎐보)

一圓자리窃盜

김포군 군내면북변리(金浦郡郡內面北邊里)삼백십오번디리은성(李銀成)이란자는 전과(前科)가 두번이나잇는자로서 항상 여러사람의주목을 바더오든중 지난십팔일에도 김포자동차부에서 리금동(李今同)이란 아이와 가티놀다가 권긔금동이가잠간 볼일이잇서서 밧게나간사이에 금동의족기 주머니에서 일원자리한푼을 훔쳐가지고 갓승으로 친군금동은 경찰서에말한바 동서에서는리은성을인치한후훔친돈일원을 바더서 금동에게로 돌려보내고 엄중설유를 한후에 곳방면 하얏다더라(김포)

發疹染病猖獗

환자가속출하는싸닭으로 경찰소독반의손도못미처

蓬萊町一帶가尤甚

긔보『시내분서관내의염병(染病)은더욱 발생하야환자가속출한다는데 전염병중에도 발진지부스(發疹窒扶斯)가 다수 이라하며그중에도 고양군은평면(高陽郡恩平面)과 일산(一山)등디가유심하다는데 시내에는 봉래뎡(蓬萊町)일대가매우 심한모양이라하며 환자의수효는 실로 수십명에넘는지라 소관 서문서에서도원체이곳저곳에서발생함으로 소독과예방에 진력은하나 미처엇지할수가업다더라

竹山에僵屍

먹지못해얼어죽은듯

경긔도안성군일죽면사무소(京畿道安城郡一竹面事務所)에서 약일뎡가량되는 송천리로변(松川里路邊)에는 지난십구일경에 남루(濫樓)한 의복을입은 당년 륙십오륙세가량 되여보이는 로파(老婆)의 강시가 발생하얏다는데 소관죽산주재소(所管竹山駐在所)에서 출장검시(出張檢屍)한후 동면월정리 공동묘디에 매장하얏다더라

讀者懸賞投票에 우산한개긔부

본사에서 주최하야 이미일、이、삼등이 결뎡발표된 대일회독자현상투표에대하야 부내종로일뎡목에잇는 우산전문상(洋傘專門商)고려양행지뎜(高麗洋行支店)에서는 상품으로 보래여주기바란다고 우산한개를 긔부하엿더라

教員家에侵入해 現金拳銃强奪犯

昨日、本町署에檢擧

그범인중에는각처로다니며 녀자를만히유혹한자도잇서

지난오일 오전열한시경에 시내황금뎡(黃金町) 삼뎡목 이백구십일번디 교동공립보통학교(校洞公普)교원일본인등수차(藤秀次)의 집에엇던괴한두명이침입하야 시내본뎡서 형사라가칭하고 가택수색을한후 현금일백륙십원과 륙혈포한자루를 강탈도주한 사건에 대하야그후소관 본뎡서에서는 범인의 형적이묘연하얏승으로 뎍이초조하게 지내오던중 이십이일 오후네시경에 이십오륙세쯤 되여보이는 미남자한명과 『카페』녀상이 비슷한 일본녀자를 검거하야엄중 취됴하얏든바 과연권긔사건의 범인인듯함으로 동서수하(手賀)사법 주임은 형사대로하야금 돌연히대활동을 개시하야동범오후 열한시경에 또다시 관계자 한명을데포하야 방금도 계속취됴중인데 그청년은 일본록아도현(鹿兒島縣)출생으로시내황금뎡 일뎡목 일백칠십팔번디에 거주하는뎐실수웅(田實秀雄)(三二)으로 전일부터자긔의친구에게 피해자 등수차가륙혈포를가젓다는것을 탐지하고 일본산구현(山口縣)출생으로시내서소문뎡(西小門町)칠십사번디방산당인쇄소(芳山堂印刷所)평뎐정일(平田正一)(二九)과공모해가지고 그와가튼 범죄를감행한것이라하며 그주범 뎐실수웅은얼골이아름다운것을 긔화로 시내각처로돌논이요릿대련(大連) 봉텬(奉天)등디로 도라다니면서 형사혹은신문긔자라 사칭하고 만흔녀자들을 농락한일까지잇스며 또동시에데포된 녀자는 시내황금뎡(黃金町)일뎡목『카페떠리아』의녀상이 횡뎐수중자(橫田壽重子)(二五)로서전일부터 뎐실수웅의정부로 지내오면서 그와가티째아슨 륙혈포를 숙겨두엇사실도발미아마장물은의 죄로 테포된것이라하며 압호로 취됴를따라 만흔여죄가 발각될 모양이라더라(사진은바른편으로부터、평뎐、뎐실、수중자)

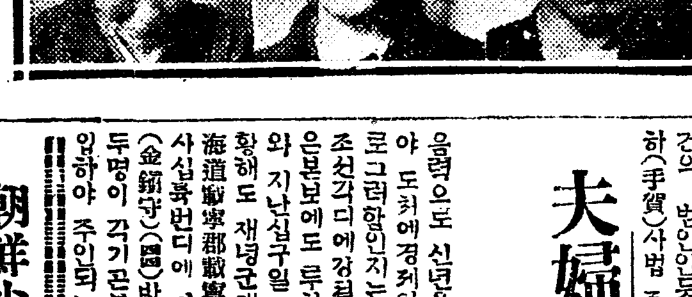

夫婦를結縛亂打

치료일개월의중상을내고 현금과의복을강탈도주해

음력으로 신년을 또다시맛게되야 도처에경제압박이 심한연고로 그러함인지는 모르겟스나 권조선각디에강절도가빈빈하다한은본보에도 루차 보도한바어니와 지난십구일 오전한시경에는 황해도 재녕군재녕면한천리(黃海道載寧郡載寧面漢川里)일백사십륙번디에 거주하는 김진수(金鎭守)(四四)방에 엇더한 청년두명이 각기곤봉을 손에들고몰입하야 주인되는 김진수와그의 처를 졀박하고곤봉으로 란타하야 김진수에게는 치료 이십일간을요할만한 상해를 넙히고금전을데공하라고 협박하다가 자긔네의 마음대로수색하야 현금일원오십칠전과 기타의복등속을강탈도주한 사실이 잇섯는데이사실을 알게된 일반수민에게는적지안흔 황겁을 주게되엿스며당디경찰당국에서는그들의종적을엄탐중이라더라(재녕)

青春女子自殺

진행렬차에뛰여들어

지난이십이일 오후두시 사십분에경부선이원(伊院)옥천(沃川)간을 진행하든 급행렬차에 나히이십칠팔세가량의조선인 녀자 한명이 돌연히선로(線路)속으로 뛰여들어 자살하얏다는데 주소와성명 원인등에대하야는 지금됴사중이라하며 시톄는 그곳 면사무소로 인도하엿다는바 그렬차는그로인하야 사분간을정거하엿다더라

李氏篤志

황해도금천군백마

면장리지(金川郡白馬面長之里)리종녕(李鍾寧)(三五)씨는리민삼십팔호가 작년의한재와 수재로 수확(收穫)이업서겨울을지날수가 업승을보고 식료품(食料品)을 사드리여 논아주고또일반으로디세(地稅)까지대납(代納)하엿다하야 근처의 칭송이자자하다고

永同에乞婆僵屍

칠십세된노파가

지난 십구일밤에 충북영동시장(忠北永同市場)에서나히한칠십세나되야 보이는 걸인로파시톄가잇다함으로 소관 경찰서원이 출장검시한바 오래전부터 영동에드러와서 삽동을 다니며 이와가티 얼어죽은것으로 판명되야 당면사무소에서 매장하얏다더라(영동)

鐵道自殺

지난이십일오전두시이십분경에 부외서성리(府外西城里)일백사십이번디 김학뎜(金學德)(三三)은 본래 정신이상(精神異狀)이잇서집사람들에게 의심을 바더오든바 평양역에서 약일마일가령되는 곳에서 봉텬으로부터 다러오는 긔차에투신자살을하얏는데 시톄는 본인의누이에게로인도하얏다더라(평양)

엡웟青年의篤行

김화군기오면창도시(金化郡岐悟面昌道市)에 녀자걸인 일명이로상에서 치위를 이기지못함을보고엡웟청년회에서는지난십륙일에 그걸인에게 의복한벌을하야주엇다더라(김화)

各團體消息

◇協友少年會創立 지난이십일오후 일곱시에시내립정뎡(笠井町) 협우청년회(協友靑年會)림시총회에서 종래에잇든 소년부(少年部)를 독립식히자는 의론이잇다가 만장일치로 가결되야 즉석에서 소년회창립총회를 열고 위원을선거하엿는데 씨명은 다음과갓다고

顧問 金成圭 李設植

委員長 宋濟善

委員 宋濟善▲金鍾禹▲金基燮▲黃龍性

◇靴工靑年慰安音樂會 시내립뎡뎡에잇는 화공청년 동맹에서는 이월이십칠일 오후팔시에 중앙긔독교청년회관에서 화공위안음악대회를개최한다는데 일반 양화직공들은물론이요 동지단데에서도만히오기를바란다고

종명자

▲요사이정초에각처에서윳이성행하느니 만치조치못한소리도 적지안타 ▲시내엇던 료리뎜에한녀생녀가 와서윳노리를차려가지고남학생으로자백이 녀학생은 수십가 ▲그뿐만아니라 녀학생중에 술먹는녀자도 잇섯다고 기생들사이에 한이야기거리가되엿다고 ▲정당한녀학생은 료리뎜에갈리치도업고 가더라도 술먹을리치가 업스니엇던녀자던지 트레머리만 하엿스면녀학생으로간주하는싸닭으로 ▲조고마한일이 잇서도 일반녀학생계에 불미한 소문이도라다닌다 ▲남녀해방을부르짓는이써에이러한방면에 먼저 해방하라한다는조소를듯지안키를바란다

朝鮮少年軍主催 朝鮮日報社後援 新春音樂大會

鍾路青年會館에서 來二十五日午後七時半

入場料 一圓、五十錢、三十錢

吾敎分立을大聲疾呼

聲明書

噫라不肖而垂像者는天也요曠天而行道者난人也니苟能直覺而無㝵ㅣ면寧乎天道이온況於人乎哉아惟我普天敎가上仰天師之遺訓하고下蒙聖師之化育하야伊來十有八年에信從修道者千里에最足하되小無噬臍之歎矣러니挽近以來로六十幹部中嫌心不古호야不實다貪手橫竹하고恬然自傲하야行雖幹部而心實肥己者有幾하야如魚濁水하니有是코야敎人을與誰引導하며聖役을執何使功乎아是故로勢不得不吾敎의鮮南鮮北의分立을唱導하고趣旨를聲明하면서內幕의要領을左開하오니惟

我

鮮北敎友는三思一貫之功하시고際玆方主沐任敎務刷新之初하야熱誠團結하야小無讓步於鮮南而使我儕今此之美擧로仰俯間永無愧怍케하여주옵소서然後에야世嘲自消而吾敎之明義가益益普光矣리다凡事가有始라야有終이오良田에好種은結實을百倍하나니宜覽斯聽此一心共勉也哉ㄴ더

要領一束

一、鮮北鮮南의區域은大田을中心으로敎人取扱은原籍地로함

二、本事務所에서는入敎의新舊를勿論하고各自의立行誠勤에依하야男女間同等으로中要幹部의被選權을與함

三、吾敎內從來의特功이有한者가山間僻地에在하야心懷를展敍치못하는이의게난急히表功하고敎規上階級의差別을撤廢함

四、吾人은中央聖師를섬기는寧公一切은北南이區分負擔함

五、吾人은從玆로總正總領兩院의勸告가本事務所의合議가아닌者난不聞함

六、我北의財政取扱은前後誠을勿論하고該區分地事務所에서統轄케함

七、我儕의最大目的은全世界一般社會로對吾의疑雲을披撥하고吾敎의眞理를共知相生케함

布敎十八年丙寅陰正月五日

全羅北道井邑郡笠岩面大興里七五七番地前與主林致三方

普天敎鮮北事務所發起聲明人

林致三 韓相翊 李錫夏
李大俊 韓孝植 朴容重
林周英 申東薰 鄭海武
李容圭 金鴻植 張明濟
趙鐘鼎 文錫永 朴贊興
李寬植 李興葉 鄭淳達
金在瑢 金思欽 李澤建
柳興阜 金演熙 趙衡植
韓泰履 權福賢 金星斗
金鼇貫 金純基 裵善奉

等 告白

廣告

本會事務員朴亨國은月前에辭免되야本會와는關係가업사오니內外僉位는本會의關한金錢을朴亨國에게一切出給치마시압소서

安城郡邑內面場基里

安城副業獎勵會

毛深하신이에게

一分間에玉가튼皮膚되는脫毛劑 永久히發生치안은妙藥을毛深人은狂喜하라

男女顔手足胸毛其他身體中의無用毛를脫毛하고發生을止케함

主効

◆特價大二圓特大三圓小包料廿錢

◆說明書는葉書로請求하면送呈

東京小石川表町六十七 鶴岡藥品部

女子의藥을 無代로進呈

여러분、月經不順帶下症 子宮血의道히스데리ㅡ 患者는꼭한번보시오!!!

여러분諸女諸位여、月經이不順하다든지、帶下症이라하는것은女子에게對하야는眞實로두려운것이올시다、假令當場에는그다지큰苦痛이업다하야서此等의對策을忽慢히할째에는반드시慢性子宮病을惹起하야內膜炎이라든지、血의道히스데리ㅡ라든지하는무섭고恐怖한病苦에苦生하지아니하면아니됩니다、그뿐아니라月經不順과帶下症은不姙의原因이되는故로조금일지라도月經이不調하신분은그대로두지마시고一刻이라도速히左記事를實行하시와眞實로强健한子宮、女子의幸福을어드시오!!!

또世上에는 이미子宮內膜炎과血의道히스데리ㅡ』等으로무섭고悲慘한苦痛을겪는분이만흘실터이오니그러하신분은더욱히一刻이라도速히左記方法을實行하시와씻슨듯키病苦를消滅하시오!!!

女子의病을治療하는最良法

子宮血의道히스데리ㅡ』로苦生하며煩惱하시는분은말할것도업고●恒常月經이일넛다가느젓다가한다든지●月經할째에下腹이압흐다든지●子宮에서히고누른보기흉한것이나온다든지●下腹이땅땅하고겡기여서다리가어름가티冷하다든지●頭痛이나며眩暈이난다든지●大便이듬으러지며小便이자저진다든지●手足이나른하고또骨節마다압흐다든지●腹中에알가튼덩어리가생긴다든지●恒常食욕하며嫉妬의氣分으로煩惱한다든지●집흔구뎅이로물이여드러가는것갓다든지……

하는容態에조금일지라도그런듯하신분은只今곳本人에게葉書로照會하시오 그리하시면一回에다만四粒式內服함으로可驚할만치効果가適確한苦心研究한『비호ㅡ』라고하는最新最良藥을一日量一瓶을全혀無代로進呈합니다 다만一日分이라도服用하면分明히効果를아실만한確信잇는最良藥이온즉其實行宣傳과女子의病을根治할目的으로今番널리누구에게든지一瓶만은無代로進呈하기로하엿사오니試驗하신後効果가잇사옵거든即時五十錢分이든지一月分이든지請求하야주십시오 이藥으로病을씻슨듯키治療하십시오 世上에는帶下症의藥、生子하는藥、血의道藥이만히잇슴니다만은本劑『비호ㅡ』는決코普通無効的賣藥이아니올시다現今進步된醫藥學上藥効確實하다는藥物을收集하야참으로藥効、治療라는點에苦心研究하야만든最良藥이온지라 따라서其効果의優勝한것은다시말할것도업고 이러니저러니할것업시實物證據가第一이라無代로一日分服用하시면即時아시게됨니다 또實際로現在에지금까지散藥、湯藥을만히服用하엿슬지라도何等의効果를보지못한분이 本藥을服用하고其効果에優越함에喜不自勝하는事實이만히잇슴니다 여러분速히月經不順과帶下症과子宮血의道、女子一生의不幸이되는女子에게만生起는病을治療하십시오、輕症은勿論이오 重症인분일지라도惡斷치마시오 決코不治의病이아니올시다 治療됨니다 本劑『비호ㅡ』藥價는 五十錢、一圓、二圓、三圓等이잇슴니다마는 머리가무겁다든지頭痛이난다든지하는것은切手로든지葉書로든지金五十錢의最少量一瓶을請求하시와服用하야보십시오 머리는가벼웁고씻슨듯하야질것입니다 또그뿐아니라누구에게든지無漏히『婦人의寶』라고하는女子에게貴重한事項을記錄한優美한冊을一卷式進呈합니다 普通의賣藥廣告로생각하시면큰損失이될것이올시다

申込所 婦人科專門藥『비호ㅡ』製造元

東京市九段坂下大通一六五

橋本健藏

電話特長四谷六〇一九番 振替東京二〇〇七三番

인물잘난떠님을둔 어머니들의주의

미인박명은묵은녯말

육톄미와정신미의부조화가원인

인물잘난 떠님이잇는 부모님네들은가뎡교육에 일층깁흔 주의를하지아니하면안될줄압니다 대개용모가 아름다운녀자는 위험성을가지고잇스니 자긔의 화려한얼골과 어엽분태도를 어려서부터스사로 째닷고 이것을한자랑거리로 녀입니다 그리고아름다운얼골을 더아름답게 하려또는영구히그

◇아름다움을 보권 하려는희망이 어린가슴속에사모치는것이올시다 그욕망은소녀(少女)시대로부터 묘령에 달하기까지더욱격렬하게되야필경은큰허영심을 일우게될뿐아니라 가진수단을다써서 외면뎍치례만을 일삼게됩니다 학교의동모들 사이나친척형뎨들 사이에도 우월감(優越感)을가지게되고자긍하는마음이한량업습니다어리석은부모들은 자긔딸이어엽붐을 큰자랑거리로녁이고 그것을 좀더

◇발휘식히려 고 힘씀니다 그러나 그것은 결단코그아이자톄를위하야 행복스러운일이라고 는 못 하겟 슴니다소년들이 죄를범하는 원인의대부분은 부모가어린뜻을작고작고길러 줌으로 말미아마욕심이점점자라고 그큰허영심을만족식히고자함에 잇다하여도 과언이아니올시다 그럼으로 불량한남자들의 유혹을밧는 처녀들도흔히 이미용(美容)을 례찬 하는가정에서만히이러납니다하여간

◇아름다운딸 을가진가정에서는 그교양(敎養)에 주의하야 외면뎍미(外面的美)와 정신뎍미(精神的美)를 아울러 진보식히기에 노력하여야 할것임니다 외면뎍미만을 자라게하면 자라서 남의안해가 된후에라도 몸치례로써 가장큰일을 삼어모든시간과 재물을 허비하고남편과의사가 충돌되며 가정의풍파를이르키고 심하야는 유혹에싸져의(義)아닌일을 행케됩니다 자연히 항상몸질녀고롱을 늣기게되고

◇남편의수입 적은것을 불만히 넉이며 이로인하야마음을비관하고또아니하엿든던길을 가게까지됨니다 다시 말하면자긔의허영을 채우기 위하야남을속이고 남의물건을 도적질하고 사람을해하는데까지 이르는 비절참혹한일이만슴니다 일본 엇던일류의 미인이엇던 은행원(銀行員)의 안해가되엿드랍니다그는자긔의미(美)를남에게더아름답게나타내보이고자신분에

◇넘치는사치 를하고그남편역시안해의허영심을 만족식히고 안해의 환심을 사기위하야 달마다 수입의천부를거위안해의 화장품과 사치품을사는데 허비하엿슴니다 그리고자연히 이사람저사람에게 빗도지고 신용도일케되며 나중에는할수업시 은행의돈까지 절취하여쓰드랍니다 최근에 니르러그사실이 발각되야 그남편이지금감옥에서 고생한다는말을 드럿슴니다 미(美)에서생기는 비극, 허영에서 생기는비극이 이러케심하니 얼골남분다님을 가진부모는 아못조록교양(敎養)에 각별주의하시기를바람니다

과학자가연구하는 大洋의植物 (二)

학자들은식량문데를해결하려 『메기시꼬』만에모혓다

륙디에서 자라는 식물(植物)은 대개 발육이완전치못하니 물이 적고 번창하는데필요한 광물(鑛物)이 비가와서 물이엿에숨며드러가 녹지아니하면 엇기가 어려울뿐 아니라 겨우어든바이 것들을 식물식물끼리서로 쌔앗지아니하면 안되는터이요 치위와더위 장마와가믈에 적지안은 영향을 밧는것이올시다 그러나 바다에잇는

◇식물은 이와반대로비교뎍 온도가평균하고 항상물이 만흐며 주위로식물(植物)의 식물(食物)이 풍부히널려 잇스니 얼마나 크게되고 자라가겟슴닛가 아메리가(亞米利加)의 순양함(巡洋艦)『레인보－우』는 최근에수만흔 과학자(科學者)들을싯고『메기시꼬』만(灣)으로 향하엿다는바 그들은방금 해수식물(海水植物)을 연구하는중이랍니다 목뎍은물론 엇더케하여야 우리인류의

◇식량을 여긔서구하여 볼가하는것 이올시다 해양식물(海洋植物)의 생명은 규조류(硅藻類)가가장 주장이 되나니 보통규조 이뻐개를 임펄도죡는려 노흐면 일촌의 넓비도못되는 것이지마는 그번식은실로 놀납다합니다 한개가두개되고 두개가네개되는 터인즉 한개의규조(硅藻)가이십사시간에두개가된다면 한달동안에는 몃억만의다수에 달할는지 능히헤아리기곤난할것입니다 또한 보통

◇해변에 서생장하는해초(海草)도 어느때든지 학자들의연구로풍부한식물(食物)이될줄압니다『야라스가』해안에는일만마일 평방(平方)에 비틈업시 다스마(昆布)가갓득차잇다는말을들엇습니다 이다스마의 길이는 칠백척까지되는것도 잇답니다 대양(大洋)의거면에잇는 적은풀들도 반드시 우리의식물이 되게할조흔방법이과학자들의연구로부터 발견되리라고 생각함니다 또한바다에는

◇어류의 번식을도읍게 하여야할지니 어류의 번식을방해하는큰원인들을연구하야이것을 제할필요가잇습니다 그리하면 지금보다도 몃십배의 만흔어족(魚族)이살게될터이요 이것이 사람의 식료품이될것은 물론이지만 목하우리에게 매우필요한 석유(石油)를여긔서취할수잇다고 학자들은말하엿슴니다 그들은 고대의생선이 지금의석유가되엿다는사실을미루어연구하면 결단코

◇불가능 한일이아닐터이라하엿슴니다 그리고 바다의 더면에는 륙디의멧배되는 귀중한광물이잇스리라합니다『노바스고지아』해더(海底)에는 석회가잇고『니유파운드랜드』의채렬작업(採鐵作業)도 이케는 벌서태평양으로 들어서가 시작하엿답니다 과학자들은 해양권처에는 멧십억(十億)돈으로 헤아리지 못할만한 금속이감추어잇슬터임으로 해양은 장래의식물생산장만 될것이아니라 텰, 석회, 석유, 금속등의매장소(埋藏所)로써크게연구하지아니치못할것이랍니다(쯧)

멍텅구리 세계일쥬 {23} 향항.광동

(一) 열머가 갓가운향항에서 (二) 똑닥선을타고 광동에 (三) 떼목우에집짓고사는괴괴한 현상을구경하고 (四) 혁명당의명사 왕조명과악수

이야기거리

▲사회생활이복잡할사록 사람들은 한가지만으로 만족하지 못하고 이것저것 새것을 찻게되는것은근래사람의공통한심리인듯하다▲우리조선녀자계에도 철을따라 류행하는의복이 떠로잇서 저고리가 기러젓다가 짤버지기도하며 치마가 무릅위까지 올라왓다가는 발등까지내려가기도 하엿다 ▲그러나이것은 세계뎍으로 말하면 오히려 심한편이아니니 문데거리를삼어 도학군자와 가티 세도(世道)를개탄하고 부박한 인심을 저주할뎡도는 못되지마는소위 문명한서양에서는 한철에도 류행이몃번식 변하는모양이다▲최근 불란서 파리에서 맨발에 구두신는것이 일반녀자사회에 류행하는 모양인데를분아수양말도신지안코짜른스카트를닙헤무쏙으로약거만든듯한다리를쑥내노흔 것이 아니라거미줄가티엷은양말을무여신은 듯 만듯엽히보면 알수가업다고한다▲동지섯달 눈보라 칠때에는 조곰치웁기도하겟지마는 고흔육톄미(肉體美)를자랑함에는이러한 치위도모르는게 근대녀성의심리라고 비웃는 도학자도잇스나 결국말하면 엷은양말은 다리에바르는 연지나 분가튼 화장품으로 변할모냥

어린이신문

쐬꼬리와종달새 (一)

봄이되면 데일먼저 반갑게 달려드는것이 종달새와 쐬꼬리와제비임니다

봄이되니까 종달새와 쐬꼬리와 제비가 오는지! 종달새와 쐬꼬리와 제비가 오니까 봄이오는지 모를만치 봄파 종달새와 쐬꼬리와 제비는 똑가티 한때에 오는것임니다

종달새 종달새 우는 종달이 날개 쪽지 치면서 어대가느냐? 이러케 여러분은 노래를 부르지만 정말

여러분의 눈으로 종달새를 보신일이잇슴니까?

밧헤 보리(麥)가 파ー라케 커가면 어대서인지 자미로운 소리로 봄이왓다! 봄이왓다!! 하고 지저귀는 종달새소리가 들려옴니다 아조따뜻한 봄날가튼 소리야요 그즐거운소리가 어대서나는가? 하고 밧홀보아도 거긔는업고 나무가지를 보아도 거긔는업슴니다

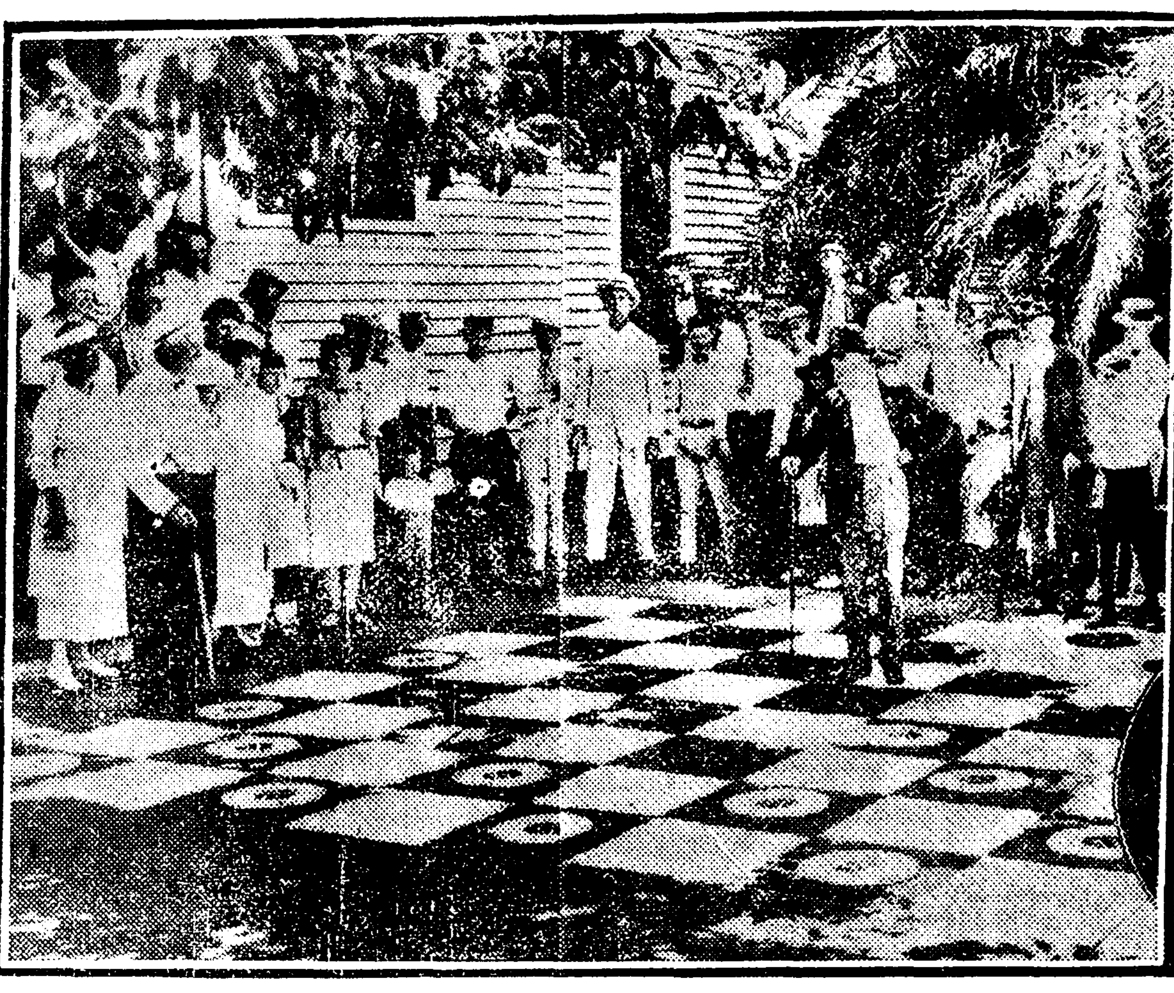

광장하게큰장기판

우리나라에서는 장기라면 방안에서 두는것으로만 알지마는 서양에서는 들에다이러케 그려노코 로인들이 가락대를 집고 다니며 한가히 둔답니다

단천녀자동무회 일주년긔념

이십칠일밤에 당디텬도교당에서

함남단천(端川)에잇는녀자동무회(女子동무會)는 작년음력정월십오일에 창립되엿든바 오는이십칠일은 바로한돌되는 날임으로당디천도교당에서창립일주년긔념식을 거행 할터이라는데 방금모든준비에 분망중 이라하며 그날밤에는뜻잇고 자미스러운여흥도만히잇을이라더라 (단천)

의상

군살을어더케떼여바릴가요

【문】 키는큼넌 십팔세된 처녀올시다 작년십월경에 우연이 면상에종긔가발생하길네 급히병원으로 가서수술을하엿더니 쾌는 되엿스나 보기숭한 험자죽과 꺼스러운군살이 뎌서항상 마음에걸림니다 험집은 할수업는것이지만 꺼스러웁고 보기시른 군살을업새수가잇슴가요 업새는 방법을가르처주십시오 (의원동일처녀)

【답】 면상에그러한군살이잇는것은 보기실을것이 종격정도되겟습니다 한번큰병원의 뎍명외과에가서 무려보시고 그머지 숭업지안커든 그대로두는것이조흐습니다 험집 가튼것은필로가시는수도잇슴니다 (일긔자)

偽善者

金海剛

『善하라!오、그러면天堂門이열리리라』
그러나웨치는그대여!
그대의가슴밋바닥에는
벌서부터偽善의뿌리가
굿게뻐히지안햇는가?

『富貴버리라!善하라』웨치는그대여!
그대의웨치는소리는
講壇우에서만神聖하니라
그대의마음은
富와虛榮으로만차지아니하엿는가?

오ー偽善者여!
그대는經典을가지고
人生을愚弄하는
가장착한체하는甚한偽善者니라
聖者의피를더럽힌者니라

오ー그대여!
그대의손에든經典을불살으라
그리고罪惡의뿌리를캐는괭이를들어
가슴속에깁히박힌
惡의뿌리를파내라
그리하야참經典의씨를뿌리라
오ー그러면그때에는
그대의말을밋게되리라

셤파셤

洪吉

온종일「평기」「보습」과벗삼아
영을파고 또팟더니
뜨거운땀은
뚝뚝떠러집되다
셤과셤이結晶되야
地球의 가슴에서는
곱고 고은금줄 은줄이
생죽생죽 나옵되다
아아!이리하고이리하야
「아담」의아들과「이부」의딸들은
셤과셤의結晶體인
곱고곱은 금줄 은줄을
먹는답니다
一九二六、二、十

헤매는마음

신영구

겨울의거리에 해가커무러
물괴얏던땅은 어러붓는다
벼만남은나무들은 흔들거리며
따뜻한봄을 사모하는
스러운노래를 부르고섯다
× × ×
커자와거리 山과들에
맹렬한 찬바람이 부러와
殺氣가 가득찻다
아름다운꼿각달조차
악착스럽게 뵈인다
× × ×
오!이무서운겨울의밤
쓸쓸한 거리엔조는듯한등불이
깜박거리고잇슬뎐
나의가슴속을 알어줄만한
아모것도업다
× × ×
꼿피엿든 동산엔눈이녹아서
디드면버석소래만 날뿐이요
봄은자최도업시 사러젓는데
한송이 사랑의꼿을차즈려
도라다니는 나그네가잇다
× × ×
오!그도라다니는 나그네
그것은 따뜻한사랑을차즈려고
날마다날마다 헤매이는
쓸쓸한 이내마음이로다
一九二五、十二、一

별

洪吉

푸르고푸른
하날넘 가슴에는
적고적은 불이
잇스니
일홈지여「별」이람니다
써지지도 켜지지도안코
힘업고힘업시 반작거리는
적은 불은

熱風 【三二】

中西伊之助 作
李益相 譯
盧心汕 畵

『그말이 대단조화! 나도 자네의 하는말이면 무엇이든지 드러보겟네 이애 「안늬」야 그러치안호냐? 오늘저녁에 나와 「사치야」의 토론회(討論會)를 여러보자는것이다 알겟늬! 하…하…한』

『아버지! 그건 안되여요』하고 「안늬」는 아버지의 하는말을 막엇다

「안늬」는 무슨 일에든지 정직한 태도를가지는「사치야」와 사상뎍(思想的)으로도 던혀 문제거리될것도업는 자긔부친이 토론가튼것을 하게된다면 필경에는 「사치야」의 감정만 상하게될것이오 또한 자긔부친의 못난것이 「사치야」에게 폭로만 되고말것이라 생각한까닭에 그는 이토론을 찬청할수는 업섯다

『웨 안된다고하니?「안늬」야 너는 웨그러케 참견하기를 조화하니? 내가「사치야」군과 서로 이야기나 좀 오래간만에 해볼가하고「사치야」군을 일부러 오늘저녁에 오도록 청하지아니햇니? 그런데 이애! 너하자는대로하면 오늘 모흔것이 아무 의미가 업게 되지안는가?……』

「카이」는 자긔딸을 나무라드시 이러케 말하엿다

『그러치만요 아버지!토론가튼것을 해서는 안돼요 아버지는 「사치야」씨와 토론할만큼 그러케 훌륭한분이 못되요 그러니깐 말슴이지요……』

『이것 참 긔막히는걸!……』하고 「카이」는 아주 크게 놀라는데하엿다

『그야 그러켓지 「사치야」군은 물론 나보다는 잘낫겟지 그러치만 나는 나희갑스로 「사치야」보다는 세상일에 경험은 만흘것이다 사람사려가는범을 아는데에야「사치야」군이 나를 따를수잇겟니……』

「카이」는 다시 이러케 말하엿다

『그건 그럿습니다 커는어른과는 나희가 엇더케 틀린다구요……』

「사치야」는 간단히 이와가티 말할뿐이오 더길게 대답지는 아니하엿다

『나희가 틀리니깐 조치안해요어듸 년치가 똑 가태보셰요 엇더케되나……우습지안해요?……』

하고「안늬」는 우섯다

『그도 그러타 그러나 우리가 아모리 나희는 틀린다고할지라도 우리들은 이세상을 한번 행복스럽게 살어보자는데에대해서 언케든지 신(神)에게 긔도를하지안흐면 안되겟다는것만은 서로 공통(共通)한것이겟지……』

「카이」는 긔독교신자엇섯다 이예수를 밋는것은 그가 경영하는 상업상에 대단 필요한것이엇다 그가 장사하는상뎜의 물건거래하는 손님들은 공통한것이란 말슴입닛가?』

『신에게 긔도하는것이 공통한것이란 말슴입닛가?』

「사치야」는 오늘밤에 처음으로 이러한 질문비슷한 말을「안늬」의 아버지에게 하게되엇다

『그러한것일세 사람이란 신(神)을 이저서는 안되는걸세 사람이 신을 이저바리는것은 그것은 즉 자긔의 행복을 이저바리는것일세!』

『그럿슴닛가 그러면 커가튼 사람은 자긔의 행복을 이저바린 사람임니다 그려?』

「사치야」는 비꼬아말하는 태도로 보이지안흘만한 뎡도에서 이러케 무러보앗다

『오늘저녁에는 그런이야기는 구만두는것이 엇덜가요?』

「안늬」는 황겁하야 이와가티 말하엿다

◇天氣豫報 晴一時曇
◇溫度 廿三日 正午 二、六 廿二日 最低 一〇、八 最高 一、八六
◇日出前七時二三 晝間二時〇八
◇日入後六時二一 夜間三時五二

讀者優待
방금조선극장에서흥행중인『多蝴蝶』은호평을밧는중인데는별히본보독자를위하야이십사일에우대하게되엿슴니다 우대권은란외에잇슴니다

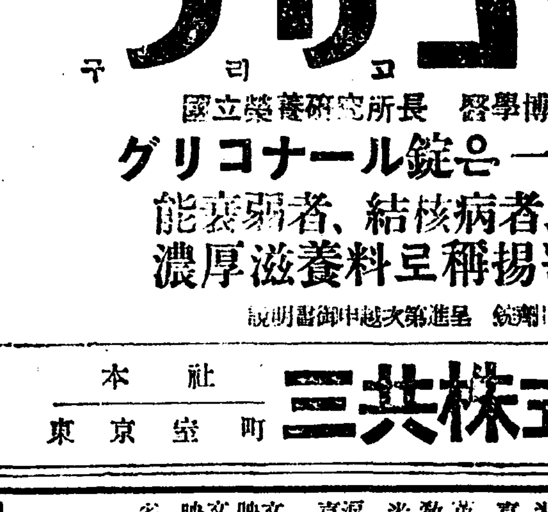

滋養强壯劑 001709
グリコナール
國立榮養研究所長 醫學博士 佐伯矩先生創製
グリコナール錠은一般虛弱者、心臟機能衰弱者、結核病者、重病者等에對하야濃厚滋養料로稱揚됩니다
說明書御申越次第進呈 錠剤100錠入 各地藥舖에잇소
本社 東京室町 三共株式會社 出張所 大阪・臺北・京城

新學期開始 三月一日
社會의進步에從하야將來益益有望하며現代的新職業인自動車界에雄飛코자하는者는斯界權威되는本所에入學하시요目下入學好期올시다
新學期學生募集
詳細案內書는二錢切手封入本新聞名記入照會次第進呈함
京城府岡崎町八番地古市町電停所下車
公認 朝鮮自動車研究所

태산가는 힘을주는약 도쓰가빈
먹을사록늙지안코 젊은긔운왕성하다

標고무靴 特製標고무靴
京城府岡崎町
京城고무
電話龍山八八一番 振替口座京城一一九二七番

今般左記書林을經營하오니新學期、新提供의新精神을試驗하시오
內外各種圖書雜誌文房諸具
朝鮮書林
京城府安國洞一四〇番地 振替京城壹貳六八四番
主 鄭雨彬 鄭寅秀

第一學年生徒約一百五十名
普成高等普通學校 生徒募集
出願 三月十四日까지
試驗 三月十五日부터三日間

財團法人 養正高等普通學校 生徒募集
募集人員 第一學年約百名 (京城府蓬萊町)
出願期日 三月二十日까지
試驗期日 三月二十二日부터三日間

元山 樓氏 女子高等普通學校 生徒募集
◎一學年生五十名、◎二三學年生若干名
◎出願期限、三月二十七日까지
◎試驗期日、三月二十九日、三十日兩日間

金銀白金美術特製 寶飾 都賣
潤光商會
京城鍾路四街
主 金潤晃 金仁植
電光二五五

失印廣告
本人이二月十六日에釜山을떠나龜浦金海等地로旅行하엿삽든바二月十九日에進永驛에서四角形實印이紛失되엿슴을發見하고更刻使用하오니以此照諒하소서
釜山大新町五五六 林炳澤

레지날드데니氏主演 유니버ー살社超特作品 아이린리치孃主演
大脫線映笑喜活劇 宇宙突破 全八卷
유니버ー살 名畵封切場 團成社 光電九五九番

二月二十一日晝間부터五日間
映笑喜活劇週間
實寫 國際時報 全一卷
喜劇 物品配置 全二卷
活劇 驚奔 全二卷
유니버ー살社提供特作品 名花로라푸랜트孃主演
連續活劇 謎의騎手 第一編 第二編 發端 粉粹의運命 全十五篇三十卷

二月十九日부터寶美全部差換
引受一週年 紀念無料公開
米國유니버ー살社 喜活劇 鼻의偉力 全二卷
英國로란스드아ー드란작크社 教訓劇 少年義勇團 全九卷
米國푸아스드나쇼날社 작키ー쿠ー강君主演 淚의喜劇 鍛冶屋의小僧 全六卷
豫告 文藝映畵 思出 全十二卷
文藝映畵 오세로ー 全十一卷
名畵 아ー青春 全七卷
歐洲映畵封切場 優美館 電光三九五番

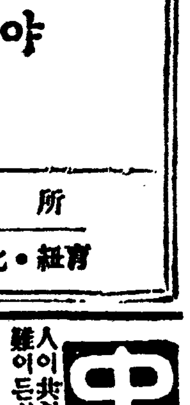
中風 ちうき
千人限하야名士의推薦과同胞의實驗으로得한共同의學術系統으로부터代表的新藥을記入하야申請하시는이에게一無料
兵庫縣明石市仲町 加古忠民館

朝鮮內各銀行의 預金貸出種別

總督府理財課調査朝鮮內의各種銀行의大正十四年十二月末現在預金貸出國人別貸出金의擔保別及其用途別은如左하더라(單位圓)

△預金 (國人別 金額 前年比較△印減 同期) — 日本人 / 朝鮮人 / 外國人 / 計 (表數字判讀困難)

△貸出 (國人別 金額 前年比較△印減 同期) — 日本人 / 朝鮮人 / 外國人 / 計 (表數字判讀困難)

但別途貸付金及同業者貸出金을除함

△貸出金擔保別 — 不動產 / 有價證券 / 商品 / 信用 / 計 (但別途貸出金을除함)

職業別 — 農業資金 / 工業資金 / 商業資金 / 其他 / 計 (但別途貸付金並同業貸付를除함)

▲銀行別預金貸出(單位千圓) 銀行 日本人 朝鮮人 外國人 — 鮮銀 預金 貸出 / 殖銀 預金 貸出 / 普通銀行 預金 貸出 (表數字判讀困難)

一月中 輸移出入品 價額港別

一月中의輸移出入品價額港別은如左하더라

港別 輸移出 輸移入 — 仁川 / 京城 / 群山 / 元山 / 清津 / 雄基 / 會寧 / 城津 / 釜山 / 木浦 / 大邱 / 新義州 / 鎭南浦 / 平壤 / 其他 / 合計 (表數字判讀困難)

春蠶種掃立 一割激增豫想

橫濱生絲市況의好調에刺戟되야本年의朝鮮內春蠶掃立數量은相當히增加할模樣인대總督府當局談에依하면昨年掃立計劃當時의橫濱市場은千七百圓臺이엿섯는데四月頃부터逐日高騰하야出廻期頃에는千九百圓에達하고更히二千二百圓에接近케되야南鮮地方의代表的產繭은石十四圓程度로去來되엿섯다 그런데例年掃立準備頃은低價의最底이든것이本年에는昨年에比하야二百圓位의高價임으로昨年掃立枚數五十萬三千枚의二割增인六十一萬六千枚程度로增加될模樣이다 그리고特히黃繭種은昨年의十五倍도增加하리라豫測하겟는데此는從來低價이오또製絲家가歡迎치안튼것이米國方面에서非常히歡迎케된結果白繭同樣으로去來되고飼育도原產地인歐洲同樣임으로繭히低廉한收繭도만을것을因한다

鮮銀臺滿方針 大連支店의權限擴張

(東京電) 片山鮮銀理事가鈴木總裁의勸告를容하야辭意를翻함에對하야는無論二十五日總會에서再選될것이다同行今回의職制改正의結果로同理事는當然東京에移키로될것이오如斯히하야大連駐在理事는廢止 하後同行滿洲各支店의業務는大連支店支配人의權限이多少擴張될것임으로今後照會等으로事務의敏活을缺하야商機를逸함과如한處는萬無할것이라하더라

諸株一齊昂騰 九年以來의新高價

(東京電) 二十二日東京株式場은朝來旺盛한買人氣로諸株一齊高를來하야東株와如함은十二三圓高同新은十圓以上의大暴騰을演하야實上大正九年來의新高價를告하얏는데右暴騰의動機는政府의正貨現送中止稅制案의通過로議會도無事히終了하리라는豫想을因함이더라

臺灣糖 減收豫想

(東京電) 臺灣의本年度砂糖作況은旱天을爲하야一割減少인七百四十七擔을豫想케되고目下植付中의明年度糖도亦二三割의減少를豫想되더라

鮮銀正副總裁中 一人은京城에常駐

(東京電) 鮮銀理事片山義勝氏는先般辭意를決하얏든바鈴木總裁의懇掛에依하야留任케되얏는데二十五日의總會에再任의件을附議하기로되얏다尙且鮮銀은今後大連에理事를置치안키로되얏슴으로各理事가交互大連에出張할것이오京城本店理事는前과갓티常駐하고正副總裁中一人이京城에在住할러이더라

朝鮮鐵道案提出

(東京電) 帝國鐵道協會의國澤會長笠井谷口兩理事는二十三日貴衆兩院議員에게對하야已報한朝鮮鐵道案에關한決議文을提出하고諒解를求하얏더라

外米產地事情 輸出餘力減少

西貢米는作況이良好치못하고暹羅米는大凶作으로七十萬噸의輸出餘力減少를傳하야唯一의希望을有하든蘭貢米도最近發表된最終豫想으로는輸出餘力二百八十五萬噸의減을示하얏슴으로正期米의低價와外米增收豫想으로生한弱氣側도產地事情의變化를伴하야結局理想대로의低價는期待와相違된것으로보것다 그러나右事情으로부터大手側의觀測한바에依하면本年度外米輸入高는昨年의九十八萬石에對하야三割以上의減少인結局六十萬石內外가되리라는데二十三日의市勢는如左하더라

蘭貢六月積 九圓二十五錢
同二、三月積 九圓十五錢
西貢二、三月積 九圓

鮮銀限外申請 一千六百萬程度

鮮銀二千萬圓限外發行은今月末로써期限滿了인바近近다시申請키로되엿는대發行額은一千六百萬圓程度더라

商品市況

▲砂糖 海外不變이나 日本은遂히限產協定成立으로二十四圓五十錢以下賣止를發表하야年產額三分一의操短을決議하얏슴으로朝鮮도依然昂騰되야二十四圓呼價를是하얏는데商勢는强히手堅하야目先은當分此邊을維持하리라豫想

▲大豆 去來閑散하야 滿州鐵原物十七圓七十錢金汗物十七圓二十錢程度로大連低에目先漸落은難免하리라고觀測

▲麥粉 爲替恢復과 小麥蹴稅引上說의强弱材料交錯이나一般으로軟弱하야下關四十錢當地倉渡綠따이야四圓六十錢唱으로當分弱保合

期米

新期米 二十三日 限價比較表 (當限 中限 先限 / 昨後止 今後止 比較) (表數字判讀困難)

前場底强

昨後場阪止三十七圓十六錢의報를接하고三十三圓三十錢에場을止한當市場은今朝에入하야阪地初付三十七圓十六錢인昨止同樣의報를據하고三十三圓四十二錢인案外十二丁高價로場을始한後阪地는稍漸低落으로結局三十七圓跳破인三十六圓九十九錢의報를伴하고二十九錢外地反落하야場을止하엿스나場面은依然硬氣를帶하엿섯다高低의差는十三丁이며阪仁의鞘는三百七十丁이더라

阪軟仁强乎 一時强硬은安心難

一時四百餘丁으로濃縮하엿든阪仁兩地의情勢는昨後場부터俄然一變하야三百七十餘丁으로縮鞘하엿다그러나今後阪地의反高를報한다하더라도今日의豫想과如히反撥치못할것도相場律의前例로엿볼수잇는바果然擴鞘한그만큼의縮少力이生하게될것아니라買方은高價를警戒하는同時에賣方은戾價를放任치안코賣叩不怠하게슴으로結局不伸不押의保勢를作하지아할가한다그런데現下阪地의情勢는今朝三十七圓臺를蹴破하엿스미따러서高價도早러百丁의下押은免치못할뜻하나當地의商勢는그만한低落이無할뜻한그反面으로는安心買進하기도亦難하리라고

米豆餘話

▲今朝阪地는三十七圓臺를蹴破하엿스나當地는昨後場의低價를下廻치못하엿다果然買方㋐의努力이그만큼頑强한가?그러나獨不將軍이可畏▲後會以來로依然上長下短하야㋐及㋠를除한外에는擧皆賣物를擁하엿스니人衆勝天의自信도업지아니할러이지▲將來의大勢는누구나高價를豫想하나그러나目下情勢로는一時反落은免치못할뜻▲떠러진다하더라도大暴落은업스리라고그러나바라는筋의姑息計는相當할뜻▲압흐로彼岸時期가隔在하엿는데彼岸의天井도업는바는아니자마는本年米의事情으로는底入時勢를演出하기가十居八九▲그러나正米의그實勢가逼日軟弱하여짐을보면期米의單獨行動을하지못할것을可期

米의現在와將來

大體本年은供給不安의憂慮가無한해일뿐더러昨年부터日本種의臺灣米가移入할슬따러얼마큼潤給의緩和를與하엿슴으로本年도五六月頃이면臺灣第一回米의出現을預期할수잇스며同時에一層米界의敏鋪을助長하겟슴으로米의그實情으로보아서는果然買方針을立한다고할수업다그러나反面의財界好轉은容易히米價의低落을許치아니함으로雙方에게큰障害라할수잇는바此兩方의事情을綜合하여보면株界의好勢로든지投機界의一般人氣로든지結局買側傾向으로上勢를演出할듯하나現下情態에鑑하야는產地正米의反落을報할뿐아니라期正縮鞘의關係로無謀히買進하기難하야從하야來月의彼岸에는例年과如히그行動이업지안겟슴으로一時暴落을見하리라하겟스며本月은此邊에서徘徊하다가終幕을告하지아할가한다

後場引高

前場 (一節–十節 當限 中限 先限) / 後場 (一節–七節) (表數字判讀困難)

各限俵合 前場

▲賣方 ▲買方 (中限 / 先限) (表數字判讀困難)

大阪期米 前場

	當限	中限	先限
寄付	[illegible]	[illegible]	[illegible]
一節	[illegible]	[illegible]	[illegible]
二節	[illegible]	[illegible]	[illegible]
三節	[illegible]	[illegible]	[illegible]

取組高 / 出來高 / 入價 / 合計 / 累計 五八五三九〇〇〇石

各地期米 前場

東京 / 兵庫 / 下關 / 桑名 (表數字判讀困難)

株式

京取短期取引 二十三日

株名 前付 前止 後付 後止 — 京取 / 鐘新 / 大新 / 久原 / 仁取 / 仁新 / 安取 / 朝紡 (表數字判讀困難)

前場活躍

京取 六〇高 仁新 六〇高
鐘新 一〇〇低 安取 保合
大新 八〇高

好材續出로活況

一、當限受渡樂觀
二、鐵相議會中留任을破局不安一掃
三、島德訴訟却下

等으로今朝商狀은緩騰을演하야大阪東新이又復新高價도百六十九圓九十錢에爆進되며大新鐘新一齊에入電에當地도活況裡에寄付되어活躍商狀을演하얏스니京取는三十四圓八十錢寄附後五圓五十錢에飛進되고引際四圓九十錢에押하얏다가大引은五圓이엇스며鐘新은付止不成이나百五十五圓五十錢에小高이엇다가四圓丁으로下押하야獨低이엇고大新은百十三圓에付한後利喰後의買直과新規買와前物도漸進되어百十三圓八十錢에猛進이엇다가引際利喰으로二圓二十錢에外지漸落이고大引三十錢이엇스며仁新은三十三圓丁에昂高이오安取는十一圓十錢에保合이엇더라

後場暴落

○○白樂田中小口▲鐘新二一〇(買)白樂(賣)山口▲安取三〇▲仁新二〇

押目買旺盛 大新大上鞘

後場은大阪當低나當所는押目買旺盛하야大新이上鞘로百十二圓二十錢鐘新이百五十四圓에寄付되엇後京取는五十錢에上하야大新은大阪低나上鞘實續出의强勢이엇승으로激落이업시保合이엇더라

京取爆騰

三十五圓關門突破
群衆買의威力

大阪鐘騰에寄付前京取氣配는三十五圓五十錢을唱하얏든바寄付에某有力側의利乘物이李胥店으로부터千六百十枚가出하얏것스나群衆買의威力을發揮하야新規買注文殺到로利喰는無難消化하고四十錢高인三十四圓八十錢에付한後大關門인五圓五十錢에暴騰을突破하고드되어五圓五十錢에暴騰을演하얏섯는바가大阪이反落된다드래도機運이爛熟하야群衆買인京取의一氣下落은업슬지오四十圓臺出現을時日問題視하는强勢이엇엇는데大阪大新鐵騰이면上伸의速度를急히할것이겟더라

出來高三十萬

短期取引出來高累計만(昨年十二月로今日外지)三十萬枚를突破하야前期總出來高를超過하기數萬枚인好況이엇더라

主要株取組

▲大新賣方南二千四百三十市川三百五十金秀二百外三店▲買方新田二千二百二十田道千四百十大林五百五十白井成濟八百七十田中五百五十白井洪二百外二店▲京取賣方南三千六百三十白樂二百二十新田二百李胥二百五十九十田道千九百二十田中千二百三十金秀三百三十金龍八百白井四百三十李胥二百二十外二店

島德訴訟却下 大新循環高?

昨朝로부터今朝에亘하야新東이株上的으로新高價에爆騰되엇슴으로이것의反落이念慮되는바目先大新이東新低에追從될지?或은穩健商情을呈하고爆騰의潛勢力이잇는樣先이라循環高를演할지가注視되는더인바大體로深押은업슬듯하며今朝新田店入電은『東新株不足島德訴訟却下當限樂觀』이라하얏스나果然이면이래동안大新의伸力을逆折케하고不安의因이던것이一掃되엇슴즉東新의反落이잇드래도大新은循環高를演할지오一驚한爆騰이잇슬듯하더라

前場諸株步調

▲京取 ▲鐘新 ▲大新 ▲仁新 ▲安取 (表數字判讀困難)

前場賣買關係

▲京取三五二〇(賣)李胥一二〇〇新田五四〇田道四〇〇大林白八〇〇田道六三〇南五五〇白井井田中成濟白樂市川(買)新田金龍田中金秀市川三一〇▲大新二七九〇(賣)新田金龍田道金秀洪成濟(買)新田七八〇田道六

後場諸株步調 (三時半)

▲京取 ▲鐘新 ▲大新 ▲安取 (表數字判讀困難)

取組代引算定日步

株名 取組 代引 算定 日步 — 京取 / 鐘新 / 大新 (表數字判讀困難)

出來高 ▲長期累計 ▲短期累計 三〇一七六〇〇〇

大阪短期株式

株名 前付 前止 後付 後止 — 鐘新 / 大新 / 久原 / 新東 (表數字判讀困難)

大阪短期步調

▲前場大新 ▲前場鐘新 ▲前場久原 ▲後場大新 ▲後場鐘新 ▲後場久原 (三時半入電) (表數字判讀困難)

大阪長期株式

株名	前付	前止	後付	後止
鐘紡	[illegible]	[illegible]	[illegible]	[illegible]
同新	[illegible]	[illegible]	[illegible]	[illegible]
大株	[illegible]	[illegible]	[illegible]	[illegible]
同新	[illegible]	[illegible]	[illegible]	[illegible]
日糖	[illegible]	[illegible]	[illegible]	[illegible]
久原	[illegible]	[illegible]	[illegible]	[illegible]
同新	[illegible]	[illegible]	[illegible]	[illegible]
郵船	[illegible]	[illegible]	[illegible]	[illegible]
同新	[illegible]	[illegible]	[illegible]	[illegible]

大阪三品

二月限 / 三限 / 四限 / 五限 / 六限 / 七限 / 八限 (前付 前止 後付 後止) (表數字判讀困難)

橫濱生糸

當限 / 先限 (前場 後場) (表數字判讀困難)

鎭咳祛痰 ブロチン
吉村博士의報文進呈
東京室町
三共株式會社
出張所 大阪。臺灣。紐育
適應症 急(慢)性의呼吸器疾患의咳嗽喀痰
을伴한諸症에百日咳等•副作用絕無
錠劑 粉末 液劑잇소 各地藥舖에서販賣 (BR)

獨逸 六〇六號
何處 一本六圓
京城黃金町一丁目
柴崎仁壽堂支店
電本局一六六〇番

▲二月二十三日부터
◎土月會第四十三回特別大公演!
天下人士의再演을請하심으로
二十餘日間大滿員을이루던
春香傳 全十幕
〈每夜七時부터開演〉
하로밤에다올니겟슴니다
다시李素然氏는모든波瀾을허치고그리운土月會舞臺에다시나오게되엿슴니다만히사랑하여주십시오
土月會 直營
光武臺

當二月十八日(木曜)부터差換
米國파社超特作品
文藝劇 冬의蝴蝶 全九卷
大活劇 파社쿠리스치ー映畵 虎의爪 全六卷
大喜劇 파社쿠리스치ー映畵 엉처난老婆 全二卷
大喜活劇 女子水兵 全二卷
京城府仁寺洞
朝鮮劇場
電光二〇五番

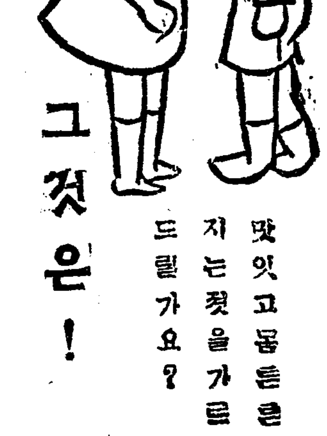
그것은!
맛잇고몸든든케지는것을가르켜드릴가요?
粉末밀크
구라기소
グラキソ
榮養素비다민A•B•C•와칼슘을含하고
엇던분의子女의게든지壯健하게成長하는……理想的母乳代用品이요

見本及說明書進呈
醫業販賣株式會社

子라부白粉
齒牙에 第一조흔
子라부齒磨
クラブ

强健化 여러가지榮養不良으로生하는虛弱衰弱을强健化하고 病後의恢復을速進케함

누구나長壽와健康한身體를바라는一般이오나相互間生活上여러가지境遇의依하야不知未覺에自己의貴한身體를壞하는일이幾何나생기나이다 이것을豫防하고이것를補함에는부루도ー제飮用함이最必要라합니다
本劑는生命을維持함에根元이며最貴한活動의源泉이옵고又人體의榮養을掌하는대血液製造에唯一의材料가되고가장合理的으로써最近科學의粹萃로된優秀한補血强壯增進劑올시다
病者虛弱者의强健化와健康者의精力增進은부루도ー제로써엇들수잇나이다
詳細한說明書를請求하시면進呈하겟나이다

부루도ー제
眞正한補血强壯增進劑

特長과種類
一、芳香美味로各人嗜好에適當하고婦人과兒孩도好愛하고口味가快함
二、絕對로胃腸을害함이업고食慾을增進함
三、消化吸收를速하게하고血를增하며肉을肥하며榮養을益케하며體力를强壯케함

補血强壯榮養增進劑 單味부루도ー제 小瓶一月半分金二圓 大瓶一月分金二圓二十錢
神經性疾患特効劑 아루젠부루도ー제 小瓶半月分金二圓 大瓶一月分金三圓七十錢
腺病質特効補血强壯劑 요ー도부루도ー제 小瓶半月分金二圓 大瓶一月分金三圓七十錢
健胃補血强壯劑 기나부루도ー제 小瓶半月分金二圓 大瓶一月分金三圓七十錢
呼吸器系疾患特効劑 구아야코ー루부루도ー제 小瓶半月分金二圓六十錢 大瓶一月分金四圓二十錢

販賣所 各地藥店 說明書進呈
大阪市東區道修町二丁目 藤澤友吉商店
京城府西小門町四二 藤澤商店京城支店
東京市日本橋區本町四丁目 藤澤商店東京支店

京城綿絲布市勢